

Em cópias deste desenho com formato diferente do A1 atender à escala gráfica

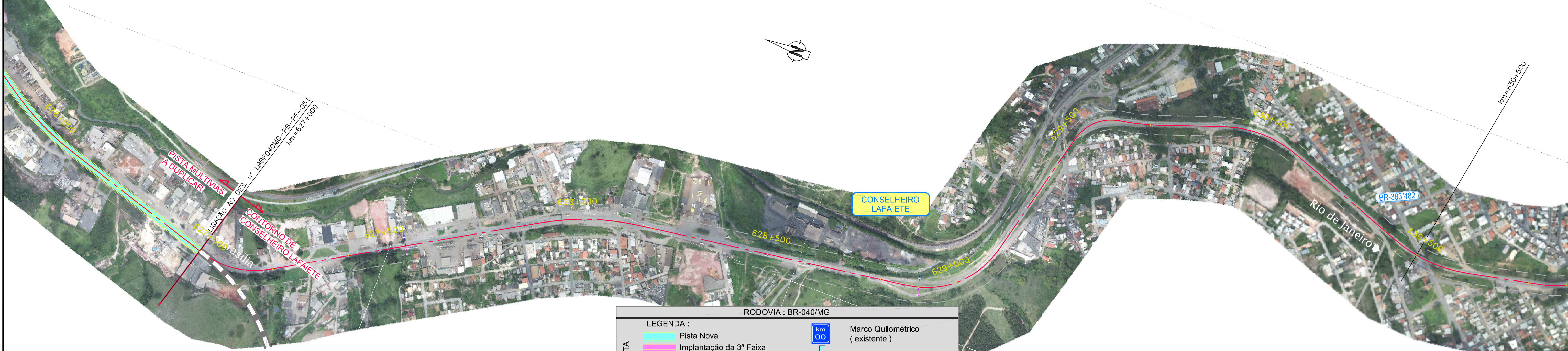

RODOVIA : BR-040/MG

LEGENDA :

PISTA NOVA	Marco Quilométrico (existente)
Implantação da 3ª Faixa	Passarelas
Faixa de Domínio	Bueiro Projetado
Faixa de Desapropriação	Bueiro Existente
Offset de Aterro	
Offset de Corte	

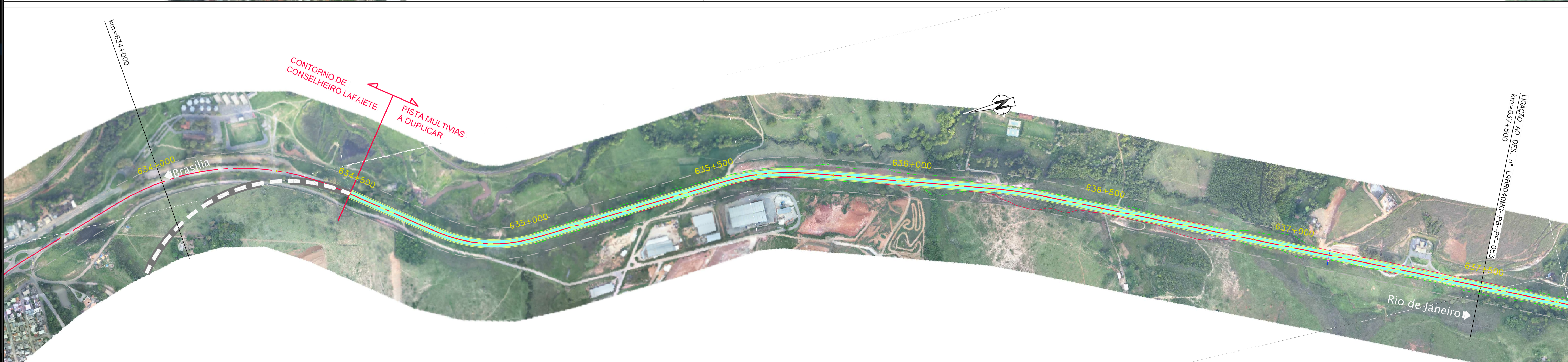
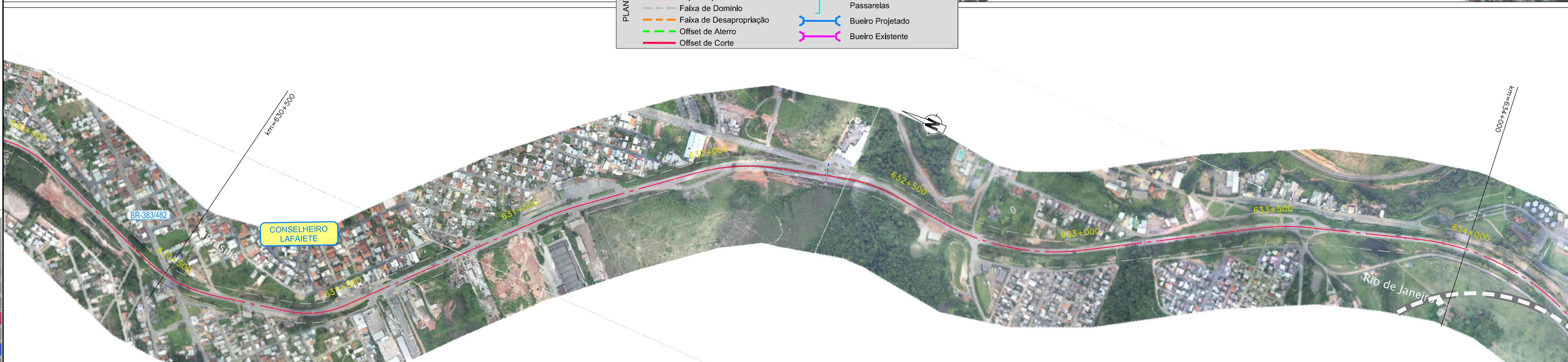

CONCESSIONÁRIA
BR040



Projeto:

BR-040 DF / GO / MG
TRECHO BRASÍLIA / DF - JUIZ DE FORA / MG

Projeto: Paulo Gomes/João Campos
Colaborou: Luis Lima/Carlos Martins
Desenhou: Natácha Rodrigues
Resp. Téc: Luis Seraphim
CREA-50.0601479273

Descrição	Elaborou	Data
-	-	-
-	-	-
-	-	-
-	-	-

Escalas:

Designação: PROJECTO - CONTRATO CLÁUSULA 6.10
TRAÇADO
ORTOFOTO - PLANTA
km=627+000.000 ao km=637+500.000

Número: L9BR040MG-PB-PF-053
Rev: 0
Núm. Folha: -
Data: 07 | 2014