

Em cópias deste desenho com formato diferente do A1 atender a escala gráfica

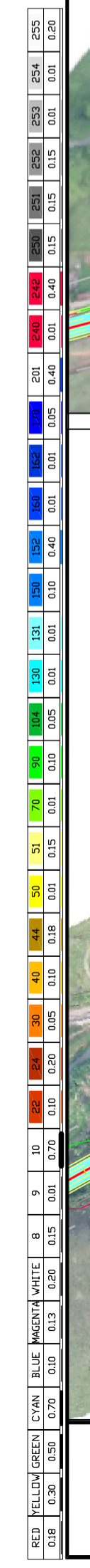

CONCESSIONÁRIA
BR040

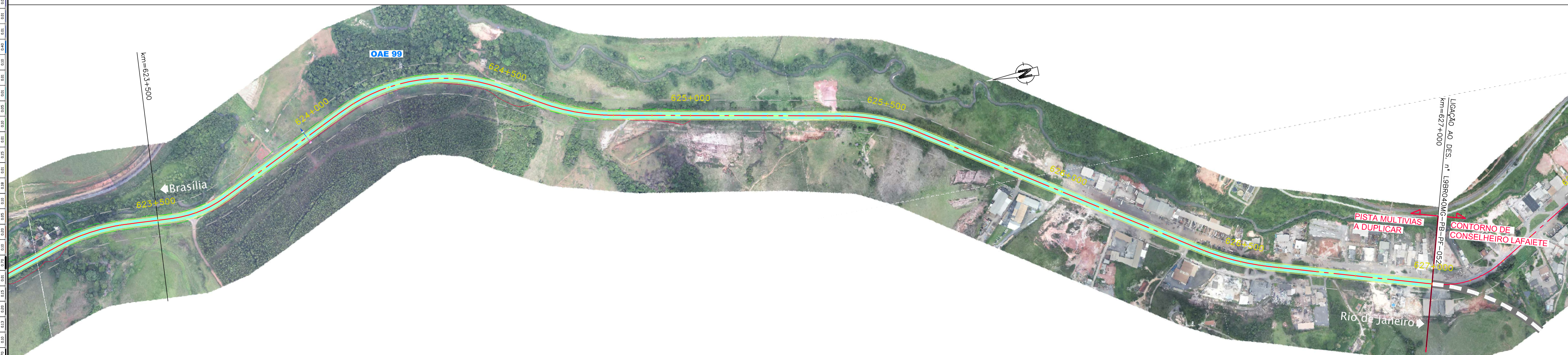
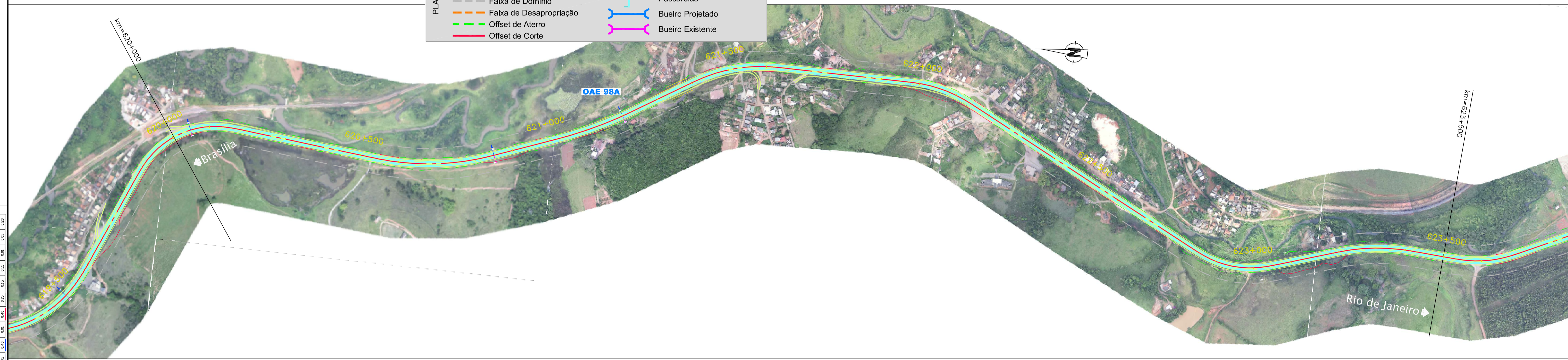

Projeto:

BR-040 DF / GO / MG
TRECHO BRASÍLIA / DF - JUÍZ DE FORA / MG

Projeto: Paulo Gomes/João Campos
Colaborou: Luis Lima/Carlos Martins
Desenhou: Natácha Rodrigues
Resp. Téc: Luis Seraphim
CREA-50.0601479273

| | | | |
|------------|---|---|---|
| Escalas: | - | - | - |
| Elaborou: | - | - | - |
| Data: | - | - | - |
| Descrição: | - | - | - |

Designação: PROJECTO - ADITIVO DE 3ª FAIXA A USULA 6.10
ORTOFOTO - PLANTA
km=616+500,000 ao km=627+000,000

Número: L9BR040MG-PB-PF-052
Rev. 0
Núm. Folha: -
Data: 07/2014