Em cópias desta desenho com formato diferente do A1 atender à escala gráfica
R:\L9BR040_Brasília_LOTE_04_PBH_2_PBH1_TRABALHOH1_2PESB1_PMACADOLBRASIL_PF_050.dwg
14-jul-2014 - 09:45
Plotado: Brasília - 1:1000

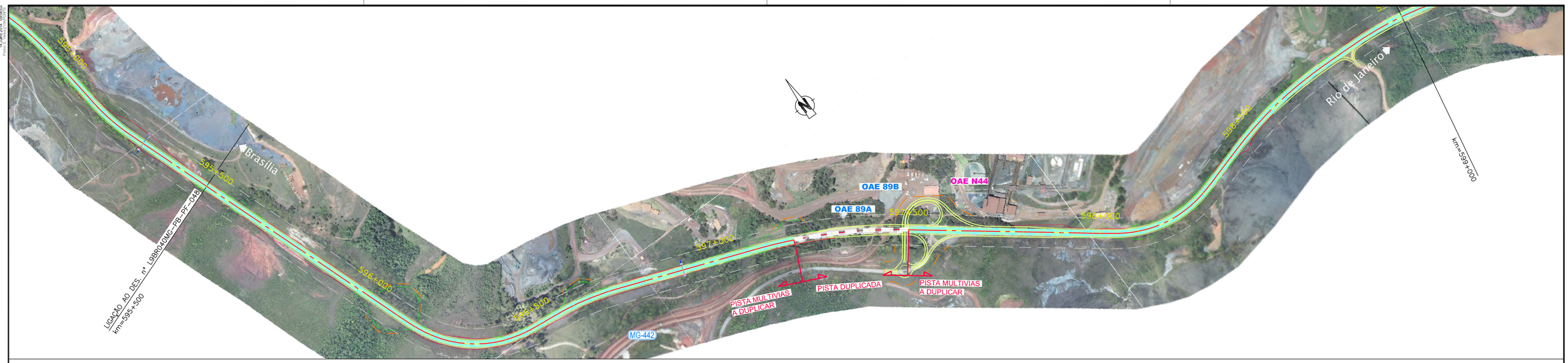

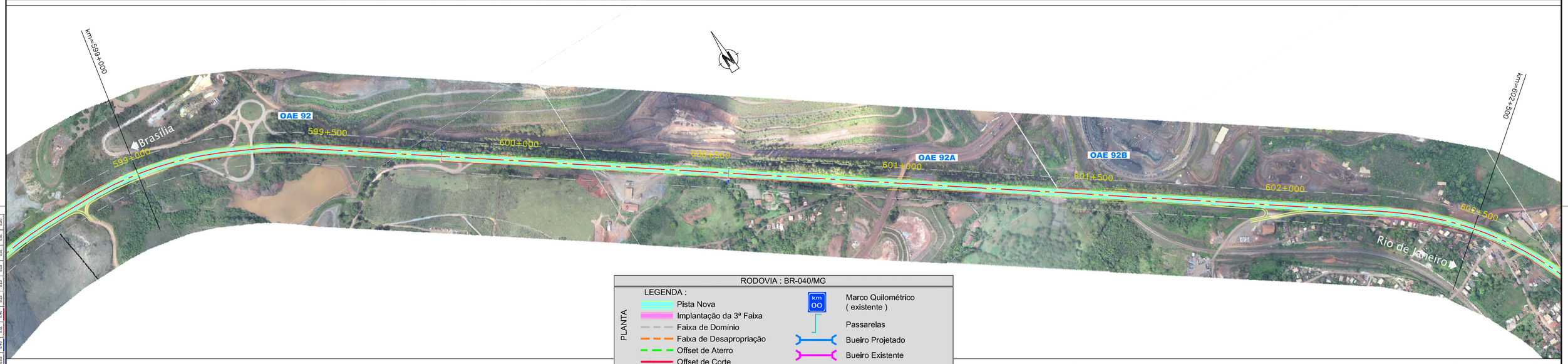

RODOVIA : BR-040/MG

LEGENDA :

PLANTA

- Pista Nova
- Implantação da 3ª Faixa
- Faixa de Domínio
- Faixa de Desapropriação
- Offset de Aterro
- Offset de Corte

km OO — Marco Quilométrico (existente)

Passarelas

- Bueiro Projetado
- Bueiro Existente

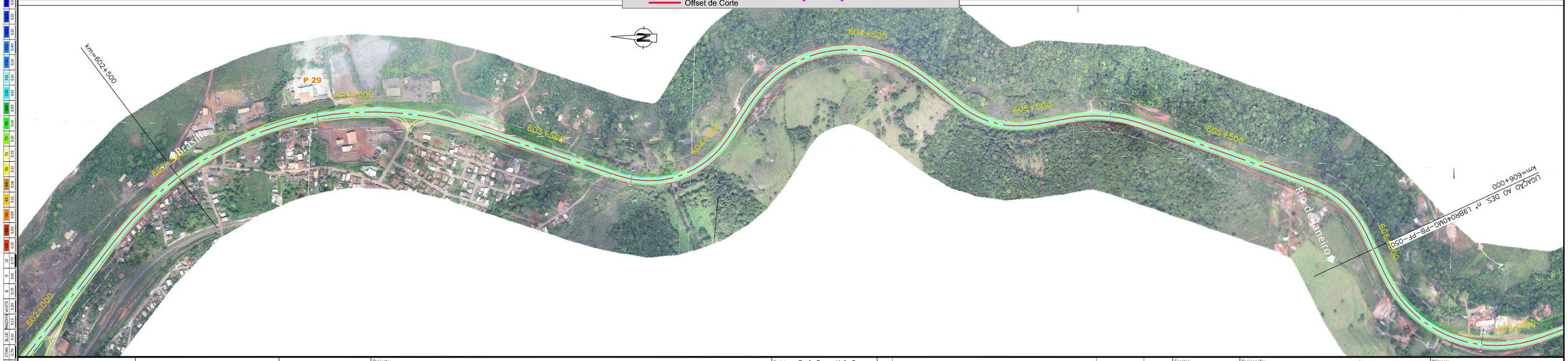

ANTT	CONCESSIONÁRIA BR040	VIAPONTE — Engenharia, Ltda.	Projecto: **BR-040 DF / GO / MG** TRECHO BRASÍLIA / DF - JUÍZ DE FORA / MG	Projetou: Paulo Gomes/João Campos	-	-	-	-
				Colaborou: Luís Lima/Carlos Martins	-	-	-	-
				Desenhou: Natacha Rodrigues	-	-	-	-
				Resp. Téc: Luís Seraphim - CREA-SO:0601479273	-	-	-	-
					Alt.	Descrição	Elaborou	Data

Escalas:

Designação: PROJECTO - CONTRATO CLÁUSULA 6.10
TRAÇADO
ORTOFOTO - PLANTA
km=595+500.000 ao km=606+000.000

Número: L9BR040MG-PB-PF-050

Rev.	Núm. Folha:	Data:	
0	-	07	2014