

RODOVIA : BR-040/MG

LEGENDA :

PLANTA		Pista Nova		Marco Quilométrico (existente)
		Implantação da 3ª Faixa		Passarelas
		Faixa de Domínio		Bueiro Projetado
		Faixa de Desapropriação		Bueiro Existente
		Offset de Aterro		
		Offset de Corte		

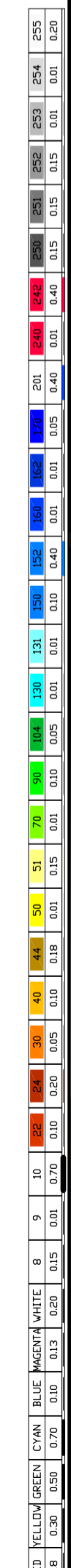
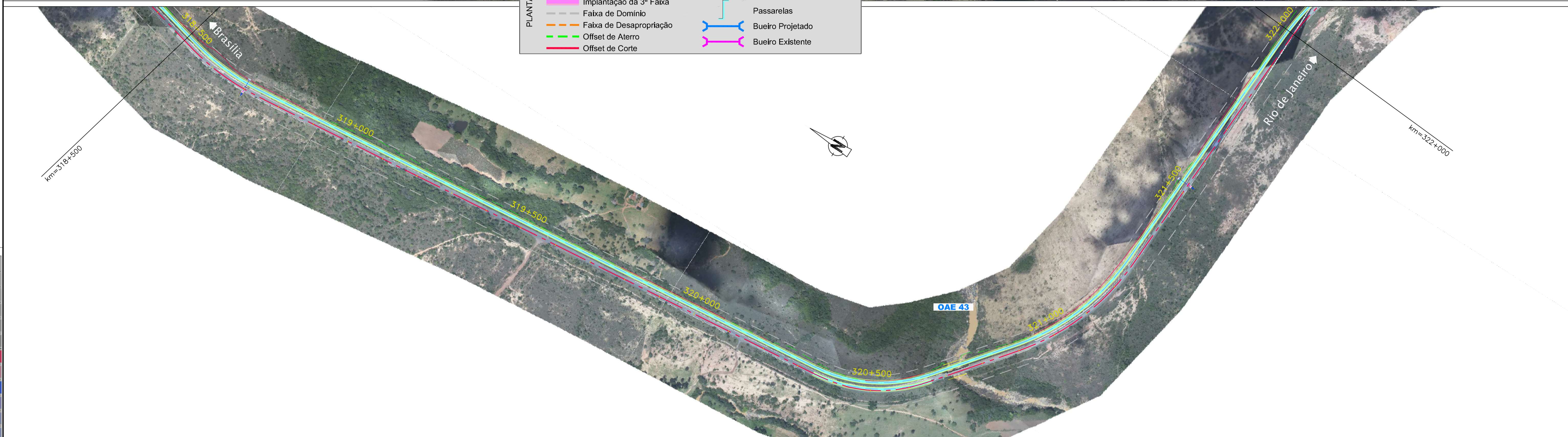

CONCESSIONÁRIA
BR040



Projeto: **BR-040 DF / GO / MG**
TRECHO BRÁSÍLIA / DF - JUIZ DE FORA / MG

Projeto: Paulo Gomes/João Campos
Colaborou: Luis Lima/Carlos Martins
Desenhou: Natácha Rodrigues
Resp. Téc: Luis Seraphim
CREA-50.0601479273

Escalas:	-	-	-
Elaborou:	-	-	-
Data:	-	-	-

Designação: **PROJECTO - CONTRATO CLÁUSULA 6.10**
TRAÇADO
ORTOFOTO - PLANTA
km=315+000,000 ao km=325+000,000

Número: **L9BR040MG-PB-PF-031**
Rev: **0** N.ºm. Folha: **-** Data: **07** **2014**