Em cópias desta desenho com formato diferente do A1 atender à escala gráfica
N:\SIGAB\B_Brasil_LOTE_04_PB\02_PERI_PB\MALHA\011_PRESER_TRABALHO\11_PRACADOLIBERAÇÃO\L9BR040MG-PB-PF-022.dwg
14-jun-2014 08:55
Plotado: 14-jun-2014 - 08:55

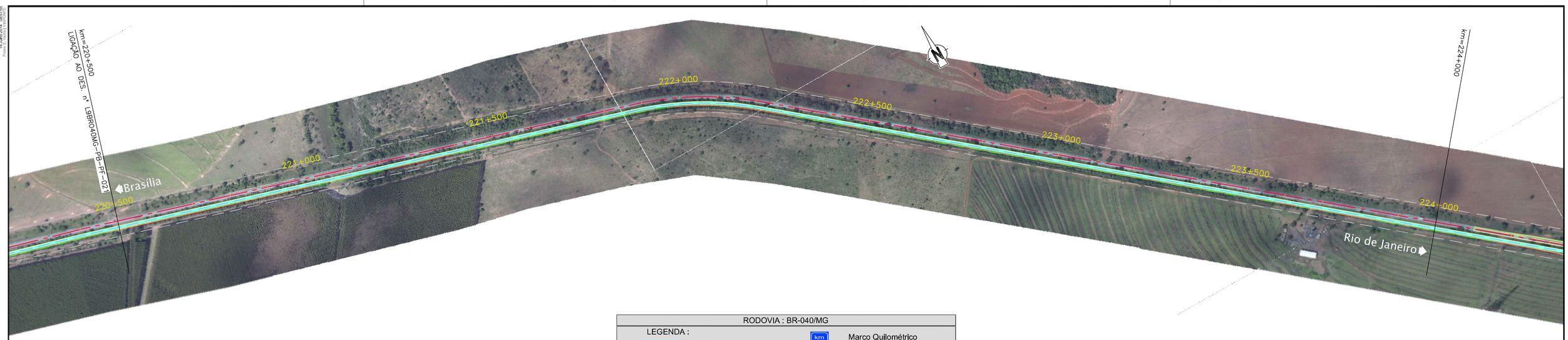

RODOVIA : BR-040/MG

LEGENDA :

PLANTA

- Pista Nova
- Implantação da 3ª Faixa
- Faixa de Domínio
- Faixa de Desapropriação
- Offset de Aterro
- Offset de Corte

km 00 — Marco Quilométrico (existente)

Passarelas

- Bueiro Projetado
- Bueiro Existente

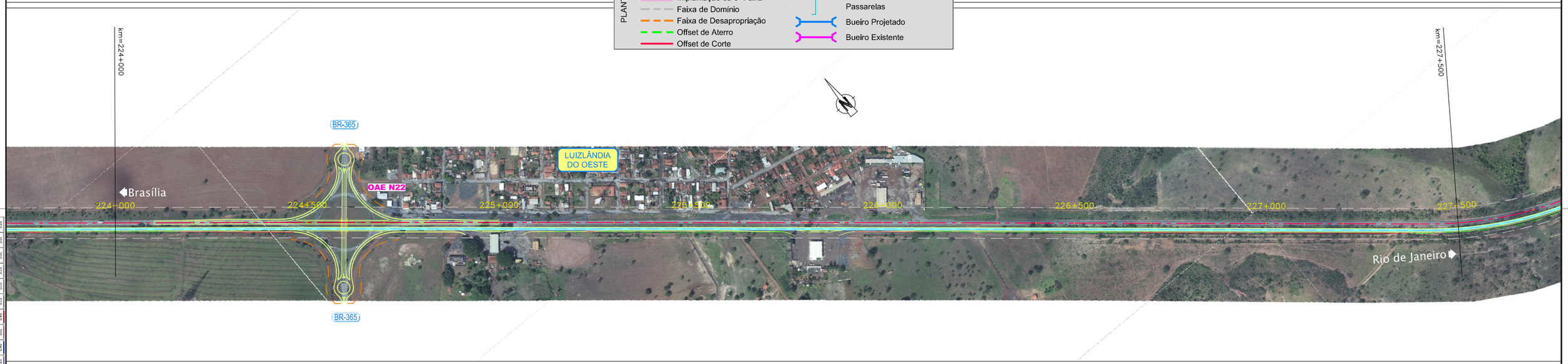

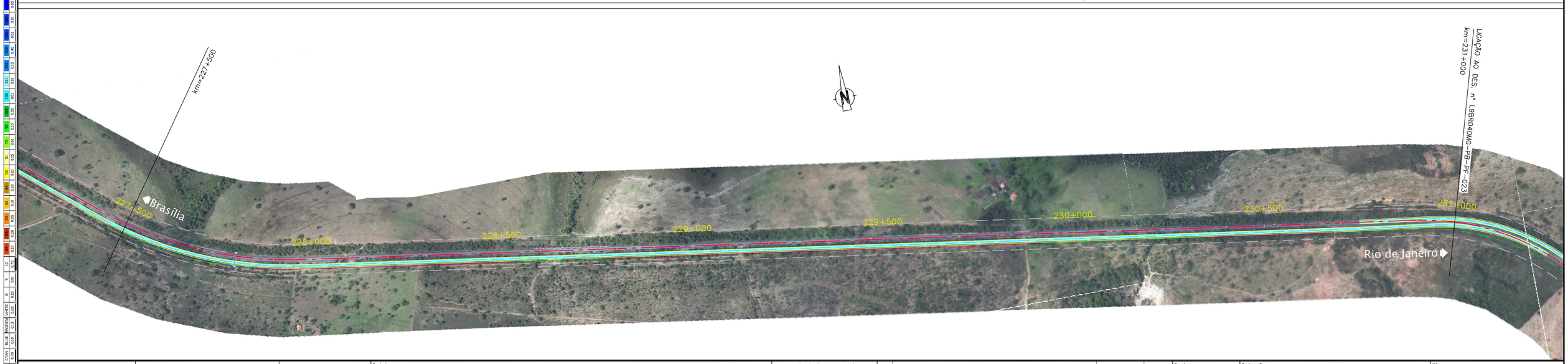

CONCESSIONÁRIA BR040	VIAPONTE – Engenharia, Ltda.	Projecto:	**BR-040 DF / GO / MG** TRECHO BRASÍLIA / DF - JUÍZ DE FORA / MG	Projetou: Paulo Gomes/João Campos	-	-	-	-	Escalas:
				Colaborou: Luís Lima/Carlos Martins	-	-	-	-	
				Desenhou: Natacha Rodrigues	-	-	-	-	
				Resp. Téc: Luis Seraphim - CREA/-SP:0601479273	-	-	-	-	
					Alt.	Descrição	Elaborou	Data	

Designação: PROJECTO - CONTRATO CLÁUSULA 6.10
TRAÇADO
ORTOFOTO - PLANTA
km=220+500.000 ao km=231+000.000

Número: L9BR040MG-PB-PF-022

Rev.	Núm. Folha:	Data:	
0	-	07	2014