

Em cópias deste desenho com formato diferente do A1 atender a escala gráfica

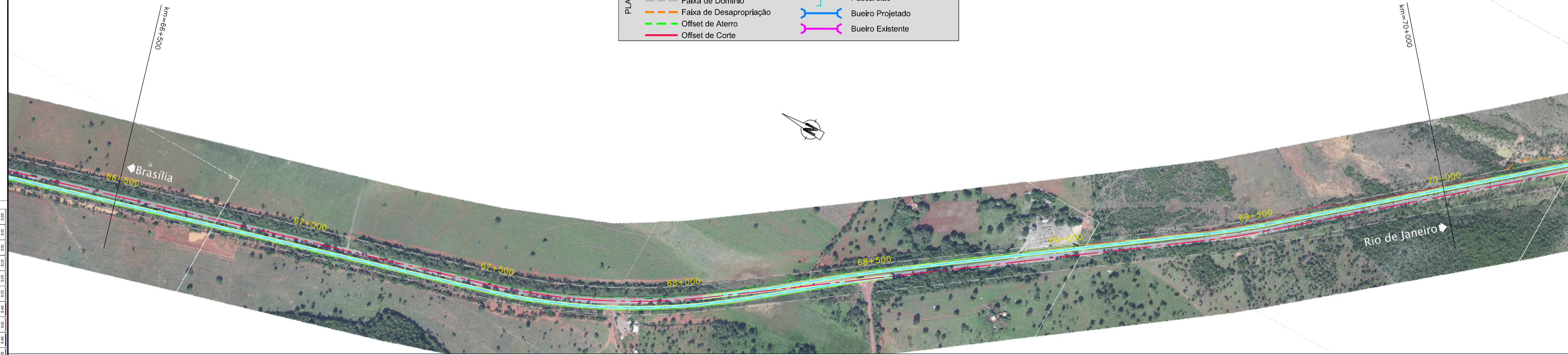

RODOVIA : BR-040/GO

LEGENDA :			
	Pista Nova		Marco Quilométrico (existente)
	Implantação da 3ª Faixa		Passarelas
	Faixa de Domínio		Bueiro Projetado
	Faixa de Desapropriação		Bueiro Existente
	Offset de Aterro		
	Offset de Corte		



1:500	1:1000	1:2000	1:4000	1:8000	1:15000	1:25000	1:50000	1:100000	1:200000	1:500000	1:1000000
-------	--------	--------	--------	--------	---------	---------	---------	----------	----------	----------	-----------



CONCESSIONÁRIA
BR040



Projeto: **BR-040 DF / GO / MG**
TRECHO BRÁSILIA / DF - JUIZ DE FORA / MG

Projeto: Paulo Gomes/João Campos
Colaborou: Luis Lima/Carlos Martins
Desenhou: Natácha Rodrigues
Resp. Téc: Luis Seraphim
CREA-50.0601479273

Escalas:	-	-	-
Designação:	-	-	-
Elaborou:	-	-	-
Data:	-	-	-

PROJECTO - CONTRATO CLÁUSULA 6.10
TRAÇADO
ORTOFOTO - PLANTA
km=63+000,000 ao km=73+500,000

Número: **L9BR040MG-PB-PF-007**
Rev: **0** Ním. Folha: **-** Data: **07** **2014**