

Em cópias deste desenho com formato diferente do A1 atender a escala gráfica

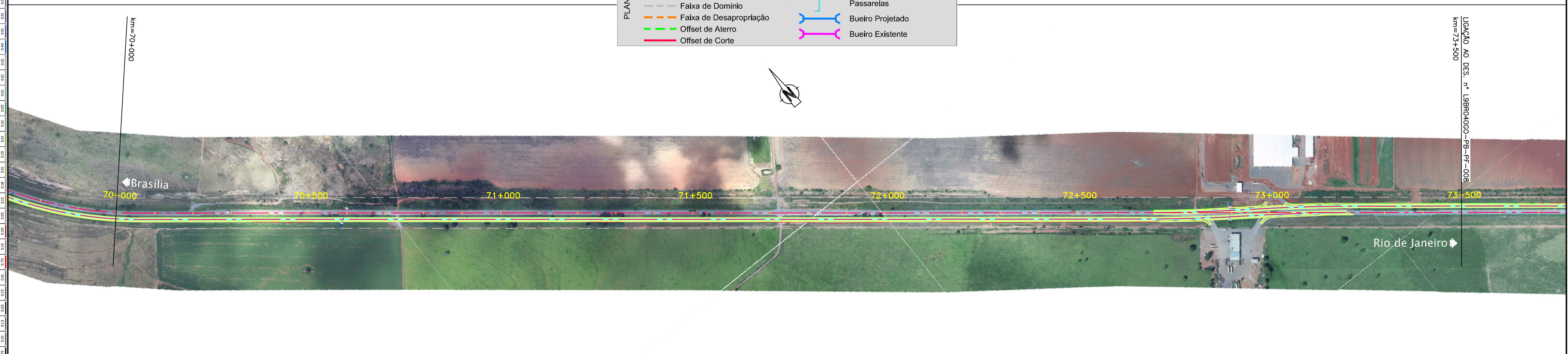

RODOVIA : BR-040/GO

PLANTA	—	Pista Nova		Marco Quilométrico (existente)
	—	Implantação da 3ª Faixa		Passarelas
	—	Faixa de Domínio		Bueiro Projetado
	—	Faixa de Desapropriação		Bueiro Existente
	—	Offset de Aterro		
	—	Offset de Corte		

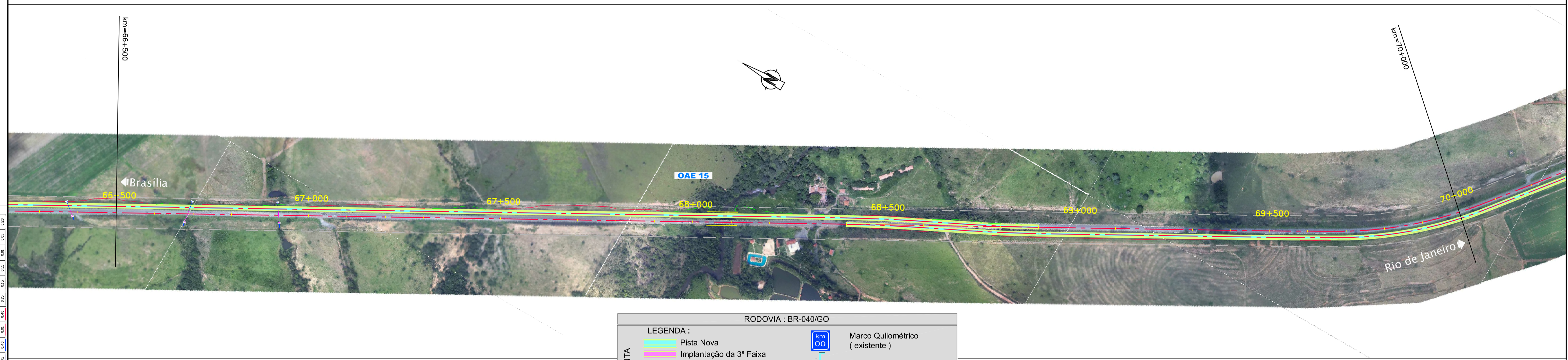
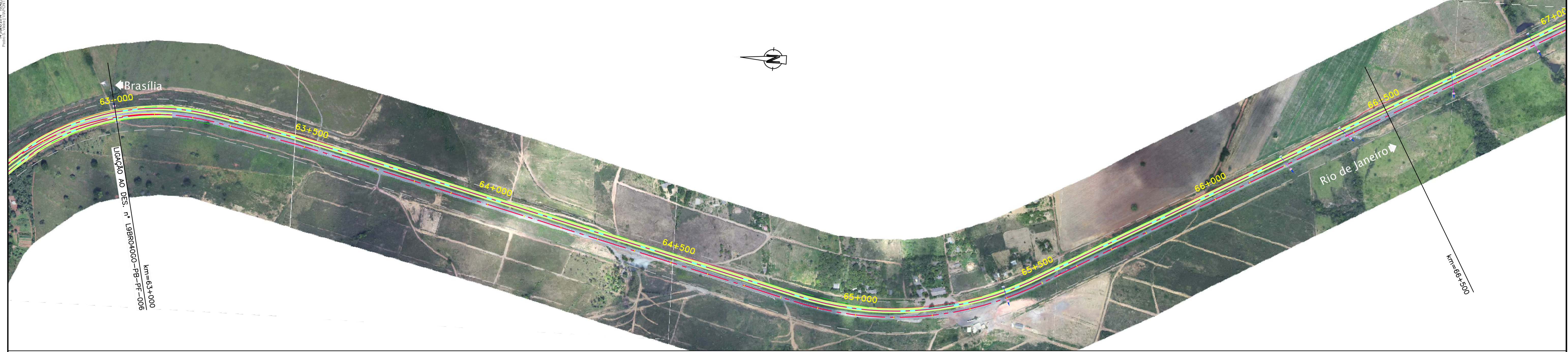

CONCESSIONÁRIA
BR040



Projeto: **BR-040 DF / GO / MG**
TRECHO BRÁSÍLIA / DF - JUIZ DE FORA / MG

Projeto: Paulo Gomes/João Campos
Colaborou: Luis Lima/Carlos Martins
Desenhou: Natácha Rodrigues
Resp. Têc: Luis Serghini
CREA-50.0601479273

Escalas:	-	-	-
Elaborou:			
Data:			

Designação: PROJECTO - CONTRATO CLÁUSULA 6.10
TRAÇADO
ORTOFOTO - PLANTA
km=63+000,000 ao km=73+500,000

Número: **L9BR040GO-PB-PF-007**
Rev. **0** N.ºm. Folha: - Data: **07** 2014