

Em cópias deste desenho com formato diferente do A1 atender a escala gráfica

N:\trabalho\projeto\BR040\BR040_ORTOFOTO\BR040_ORTOFOTO_PLANTA\BR040_ORTOFOTO_PLANTA.dwg

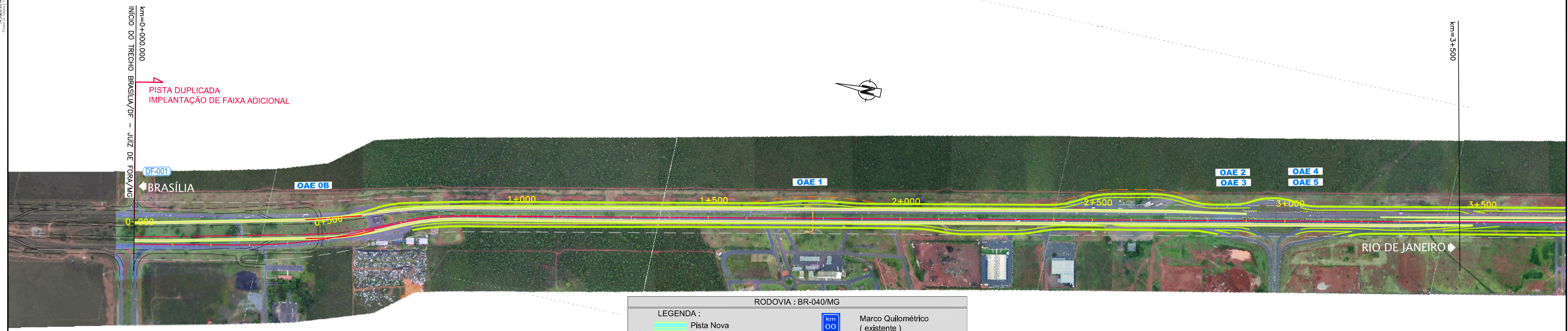

RODOVIA : BR-040/MG

LEGENDA :

	Pista Nova		Marco Quilométrico (existente)
	Implantação da 3ª Faixa		Passarelas
	Faixa de Dominio		Bueiro Projetado
	Faixa de Desapropriação		Bueiro Existente
	Offset de Aterro		
	Offset de Corte		

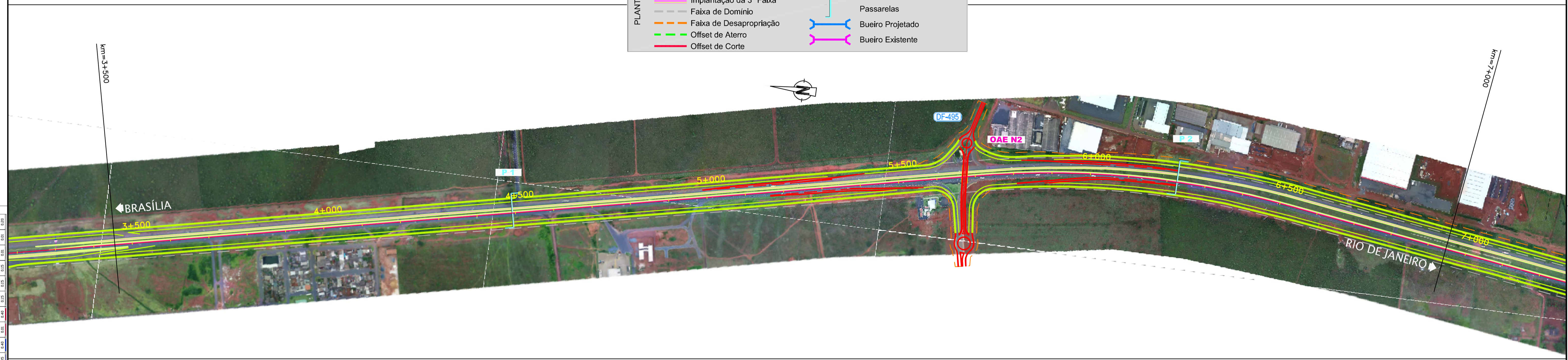

CONCESSIONÁRIA
BR040



Projecto: **BR-040 DF / GO / MG**
TRECHO BRASÍLIA / DF - JUIZ DE FORA / MG

Projeto: Paulo Gomes/João Campos
Colaborou: Paulo Leitão
Desenhou: Pedro Vieira
Resp. Téc: Luis Seraphim
CREA-50-0601479273

At.	Descrição	Elaborou	Data

Escalas:

Designação: PROJECTO - CONTRATO CLÁUSULA 6.10
TRAÇADO
ORTOFOTO - PLANTA
km=0+000,000 ao km=8+388,182

Número: **L9BR040DF-PB-PF-001**
Rev. **0** N.ºm. Folha: **07** Data: **2014**