

Em cópias deste desenho com formato diferente do A1 atender à escala gráfica

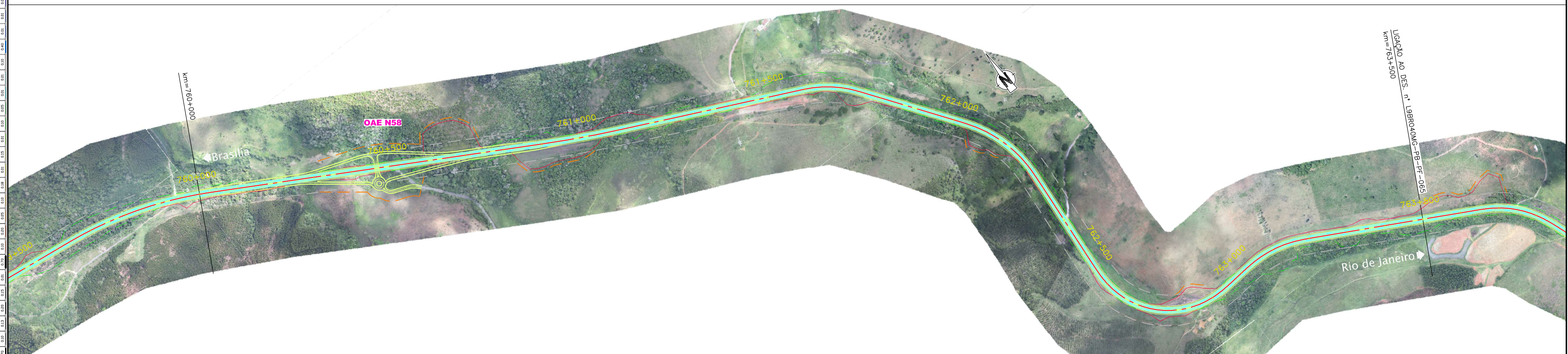

RODOVIA : BR-040/MG

LEGENDA :			
	Pista Nova		Marco Quilométrico (existente)
	Implantação da 3ª Faixa		Passarelas
	Faixa de Domínio		Bueiro Projetado
	Faixa de Desapropriação		Bueiro Existente
	Offset de Aterro		
	Offset de Corte		

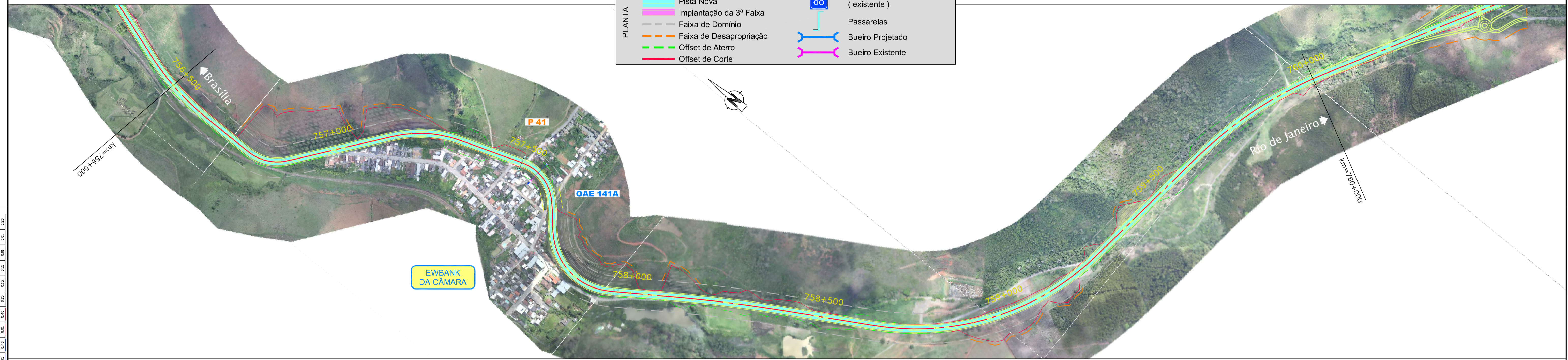
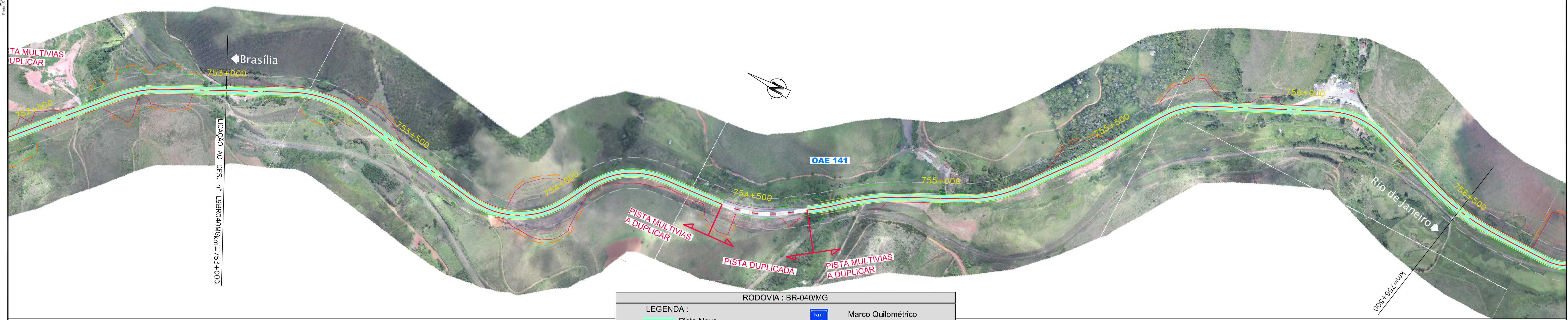
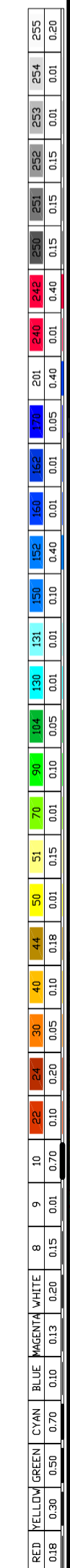

CONCESSIONÁRIA  
BR040



Projeto: **BR-040 DF / GO / MG**  
TRECHO BRASÍLIA / DF - JUIZ DE FORA / MG

Projeto: Paulo Gomes/João Campos  
Colaborou: Luis Lima/Carlos Martins  
Desenhou: Natacha Rodrigues  
Resp. Téc: Luis Seraphim  
CREA-50-0601479273

Descrição	Elaborou	Data

Designação: PROJECTO - CONTRATO CLÁUSULA 6.10  
**TRAÇADO**  
ORTOFOTO - PLANTA  
km=753+000,000 ao km=763+500,000

Número: **L9BR040MG-PB-PF-065**  
Rev: **0** N.ºm. Folha: **-** Data: **07** **2014**