

Em cópias deste desenho com formato diferente do A1 atender a escala gráfica

1:50000 (A1)
1:10000 (A3)
0 50 100 150 200 250 300

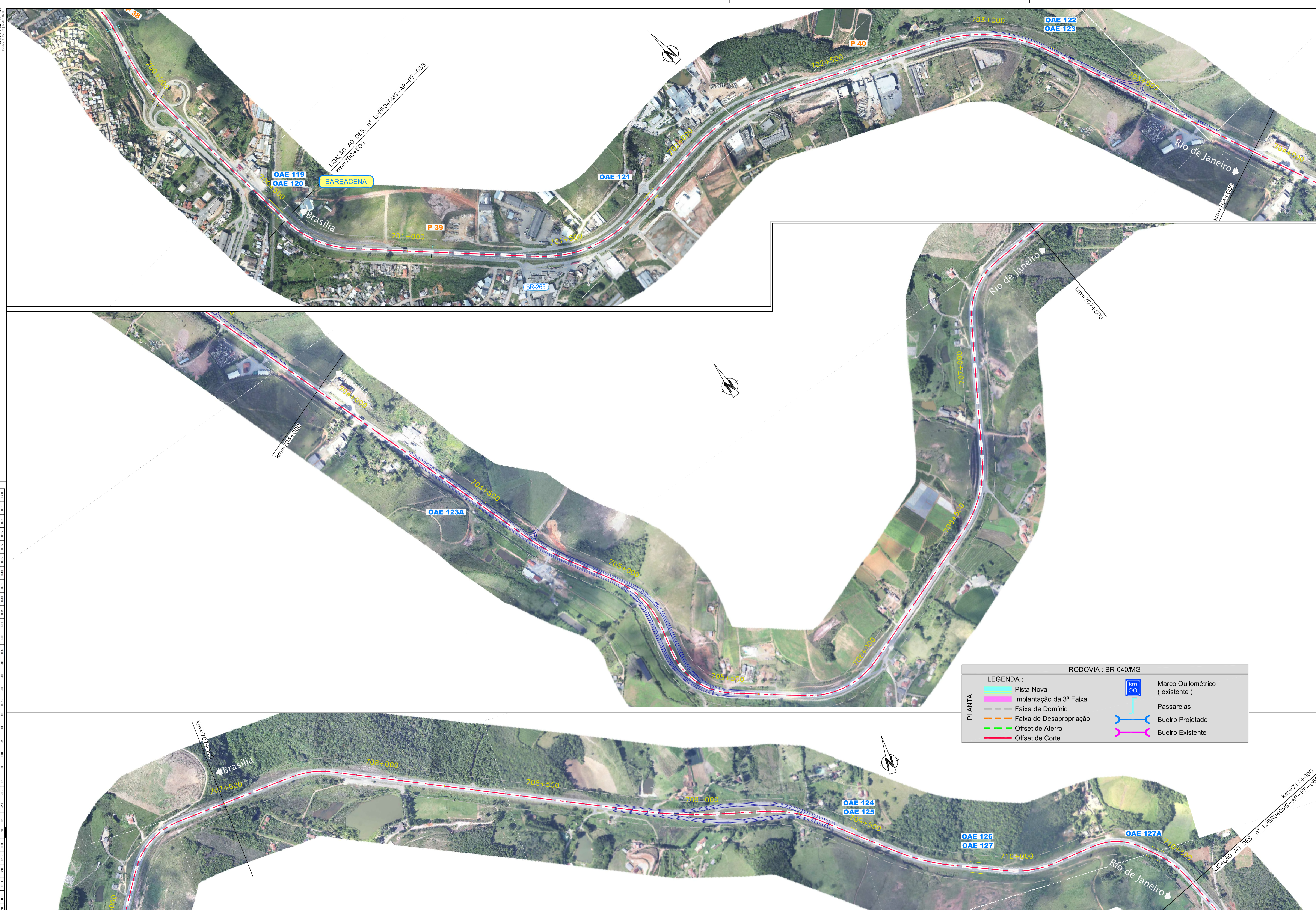

RODOVIA : BR-040/MG

LEGENDA :

	Pista Nova		Marco Quilométrico (existente)
	Implantação da 3ª Faixa		Passarelas
	Faixa de Domínio		Bueiro Projetado
	Faixa de Desapropriação		Bueiro Existente
	Offset de Aterro		
	Offset de Corte		



CONCESSIONÁRIA
BR040



Projeto: **BR-040 DF / GO / MG**
TRECHO BRASÍLIA / DF - JUIZ DE FORA / MG

Projeto:	Paulo Gomes/João Campos	-	-
Colaborou:	Luis Lima/Carlos Martins	-	-
Desenhou:	Natasha Rodrigues	-	-
Resp. Téc:	Luis Seraphim	A	Revisão geral, na sequência dos officios 608, 690 e 869 da GEINV
	CREA-50:0601479273	At.	Descrição
JMC	01-07-2014		
Elaborou	Data		

Escala:	1:5000 (A1) 1:10000 (A3)	Designação:	PROJECTO - CONTRATO CLÁUSULA 6.10
			TRAÇADO
			ORTOFOTO - PLANTA
			km=700+500,000 ao km=711+000,000
Rev. 0	Núm. Folha: -	Data: 07/2014	Número: L9BR040MG-PB-PF-060