

Em cópias deste desenho com formato diferente do A1 atender a escala gráfica

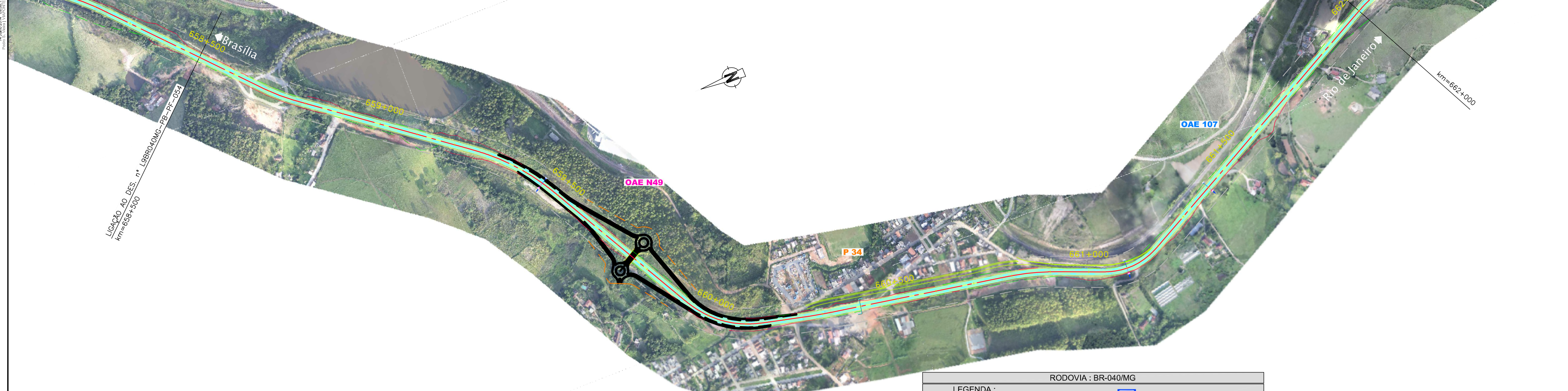

RODOVIA : BR-040/MG

LEGENDA :

	Pista Nova		Marco Quilométrico (existente)
	Implantação da 3ª Faixa		Passarelas
	Faixa de Domínio		Bueiro Projetado
	Faixa de Desapropriação		Bueiro Existente
	Offset de Aterro		
	Offset de Corte		

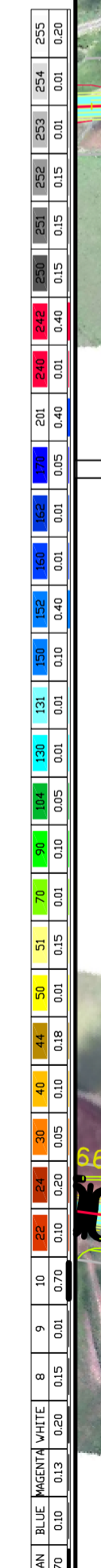
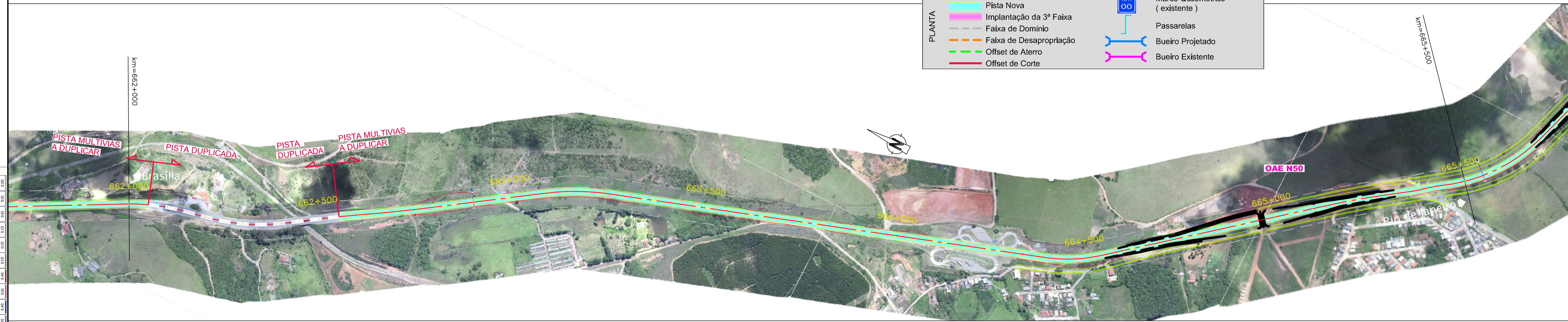

CONCESSIONÁRIA
BR040



Projeto: **BR-040 DF / GO / MG**
TRECHO BRASÍLIA / DF - JUIZ DE FORA / MG

Projeto: Paulo Gomes/João Campos
Colaborou: Luis Lima/Carlos Martins
Desenhou: Natácha Rodrigues
Resp. Téc: Luis Seraphim
CREA: 50.0601479273

Escalas:	-	-	-
Elaborou:	-	-	-
Data:	-	-	-

Designação: PROJECTO - CONTRATO CLÁUSULA 6.10
TREÇADO
ORTOFOTO - PLANTA
km=658+500,000 ao km=669+000,000

Número: **L9BR040MG-PB-PF-056**
Rev: **0** N.ºm. Folha: **-** Data: **07** **2014**