

Em cópias deste desenho com formato diferente do A1 atender a escala gráfica

N:\trabalho\BR040\LOTES\_A1\_Planos\BR040\PROJETO\TRACADO\BR040\_051.dwg 14.04.2014 09:27

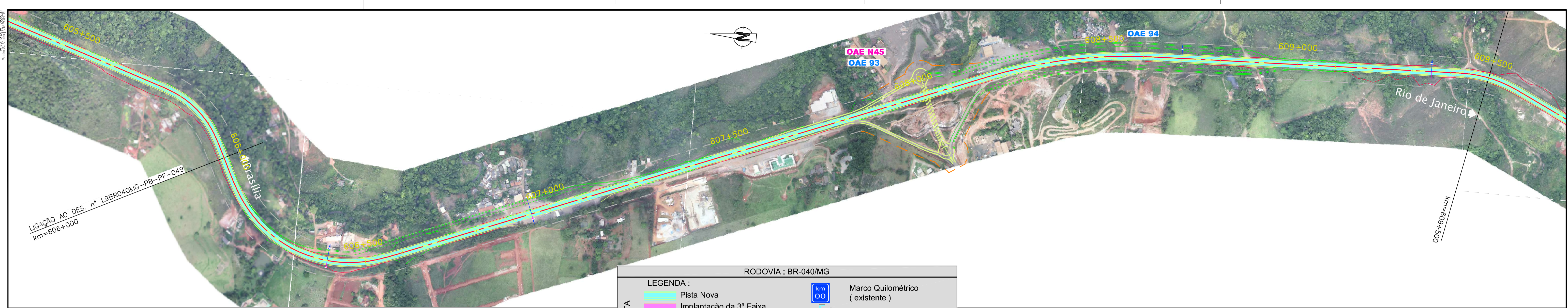

**RODOVIA : BR-040/MG**

LEGENDA :				
PLANTA		Pista Nova		Marco Quilométrico (existente)
		Implantação da 3ª Faixa		Passarelas
		Faixa de Domínio		Bueiro Projetado
		Faixa de Desapropriação		Bueiro Existente
		Offset de Aterro		
		Offset de Corte		

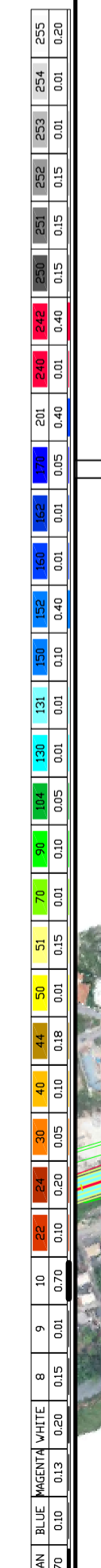
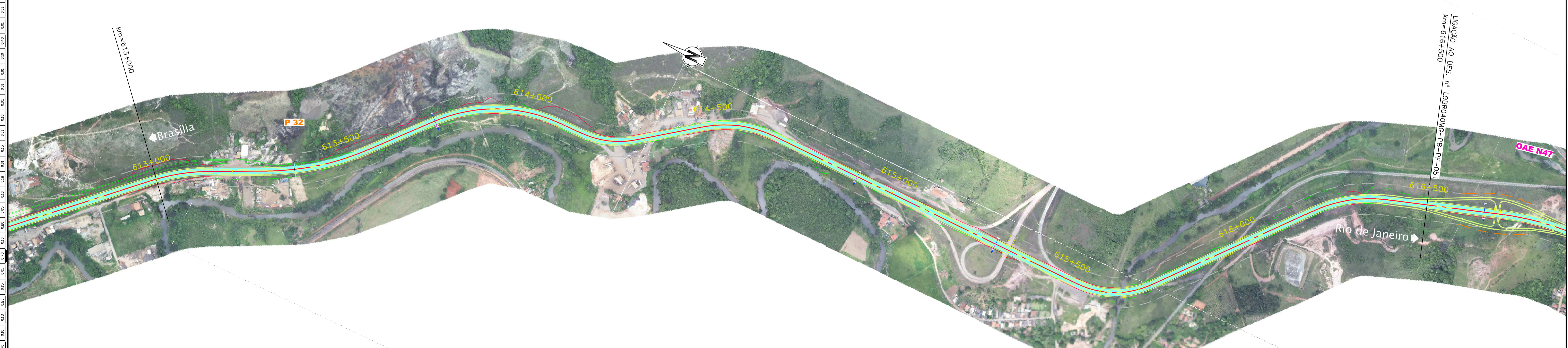
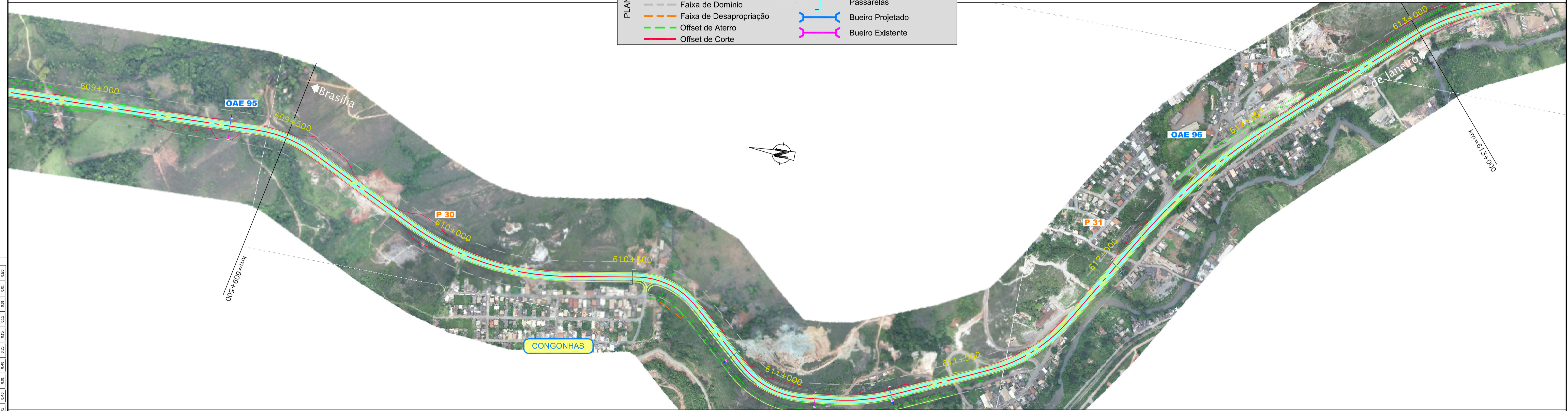

**CONCESSIONÁRIA**  
BR040



Projeto: **BR-040 DF / GO / MG**  
TRECHO BRASÍLIA / DF - JUIZ DE FORA / MG

Projeto: Paulo Gomes/João Campos  
Colaborou: Luis Lima/Carlos Martins  
Desenhou: Natácha Rodrigues  
Resp. Téc: Luis Seraphim  
CREA-50.0601479273

Elaborou	Data

Escalas:

Designação: PROJECTO - CONTRATO CLÁUSULA 6.10  
**TRAÇADO**  
ORTOFOTO - PLANTA  
km=606+000,000 ao km=616+500,000

Número: **L9BR040MG-PB-PF-051**  
Rev: **0** Núm. Folha: **-** Data: **07** **2014**