

Em cópias disto desenho com formato diferente do A1 atender a escala gráfica

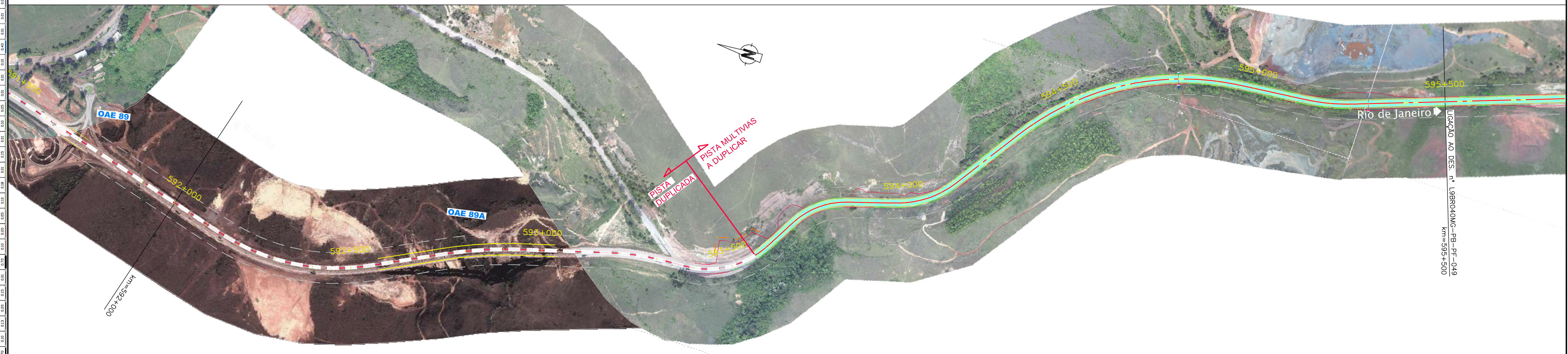

RODOVIA : BR-040/MG

LEGENDA :		km OO	Marco Quilométrico ( existente )
—	Pista Nova	—	Passarelas
—	Implantação da 3ª Faixa	—	Bueiro Projetado
—	Faixa de Domínio	—	Bueiro Existente
—	Faixa de Desapropriação		
—	Offset de Aterro		
—	Offset de Corte		

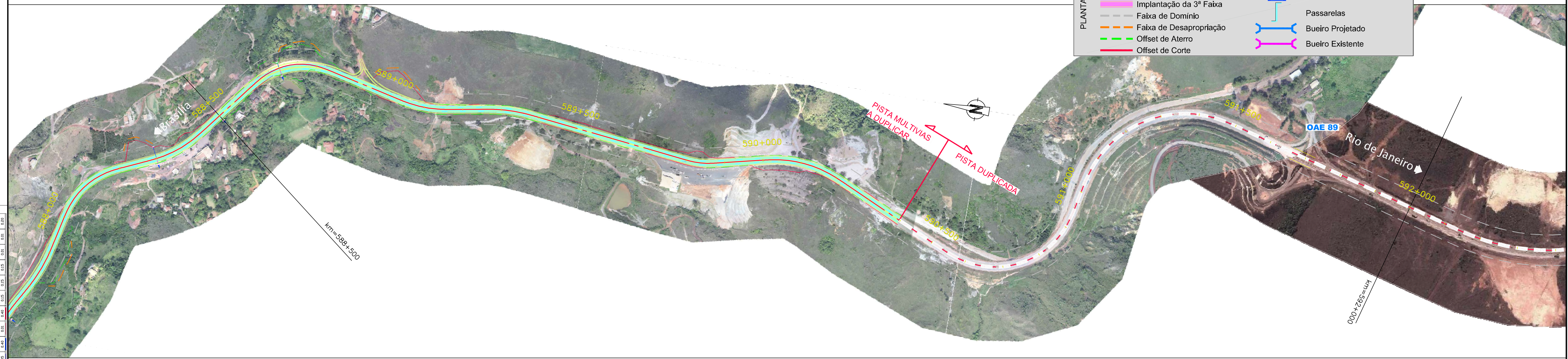

CONCESSIONÁRIA  
BR040



Projeto: **BR-040 DF / GO / MG**  
TRECHO BRÁSILIA / DF - JUIZ DE FORA / MG

Projeto: Paulo Gomes/João Campos  
Colaborou: Luis Lima/Carlos Martins  
Desenho: Natácha Rodrigues  
Resp. Téc: Luis Seraphim  
CREA-50.0601479273

Descrição	Elaborou	Data

Designação: PROJECTO - CONTRATO CLÁUSULA 6.10  
**TRAÇADO**  
ORTOFOTO - PLANTA  
km=585+000,000 ao km=595+500,000

Número: **L9BR040MG-PB-PF-049**  
Rev: **0** Ním. Folha: **-** Data: **07** **2014**