

Em cópias deste desenho com formato diferente do A1 atender à escala gráfica

N: 1000 BR-040 DF GO MG - PROJETO DE INTERCOMUNICAÇÃO - PROJETO DE INTERCOMUNICAÇÃO - PROJETO DE INTERCOMUNICAÇÃO - PROJETO DE INTERCOMUNICAÇÃO - PROJETO DE INTERCOMUNICAÇÃO

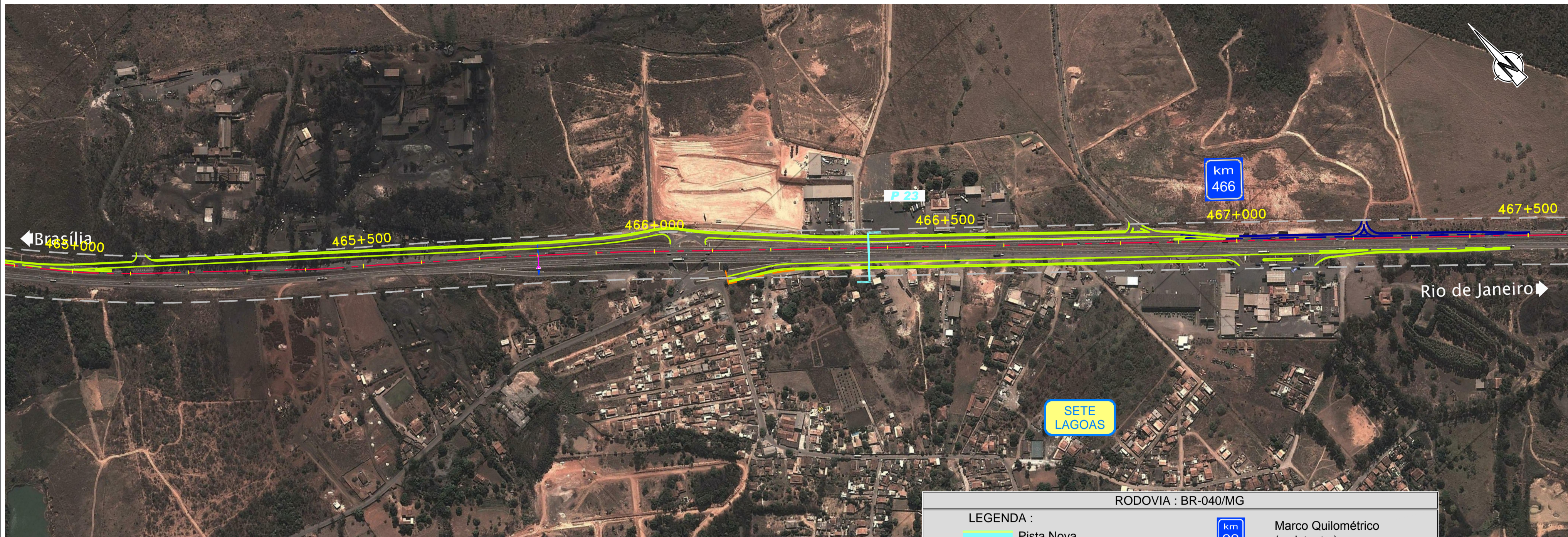

RODOVIA : BR-040/MG

LEGENDA :

PLANTA		Pista Nova		Marco Quilométrico (existente)
		Implantação da 3ª Faixa		Passarelas
		Faixa de Domínio		Bueiro Projetado
		Faixa de Desapropriação		Bueiro Existente
		Offset de Aterro		
		Offset de Corte		

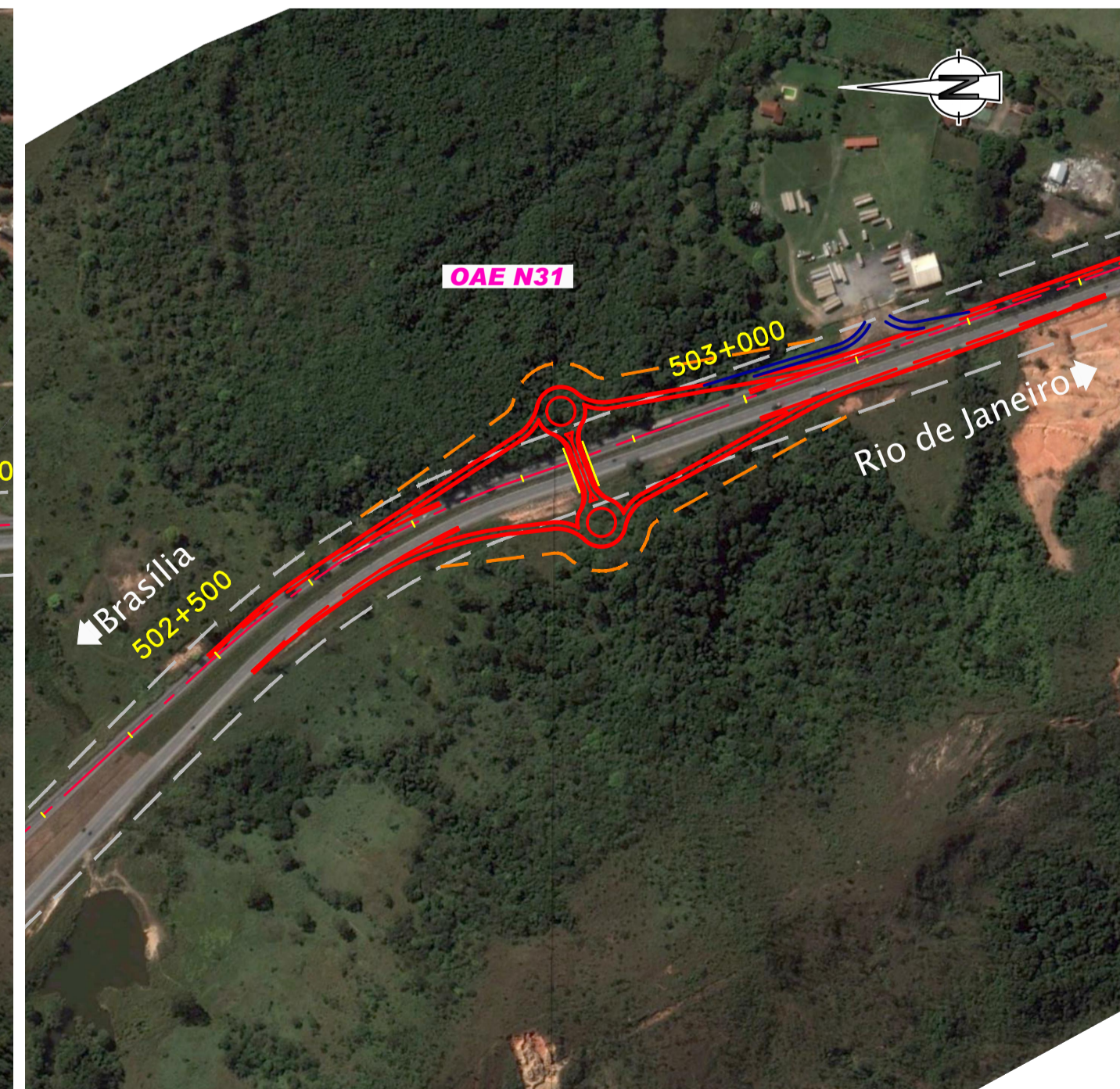
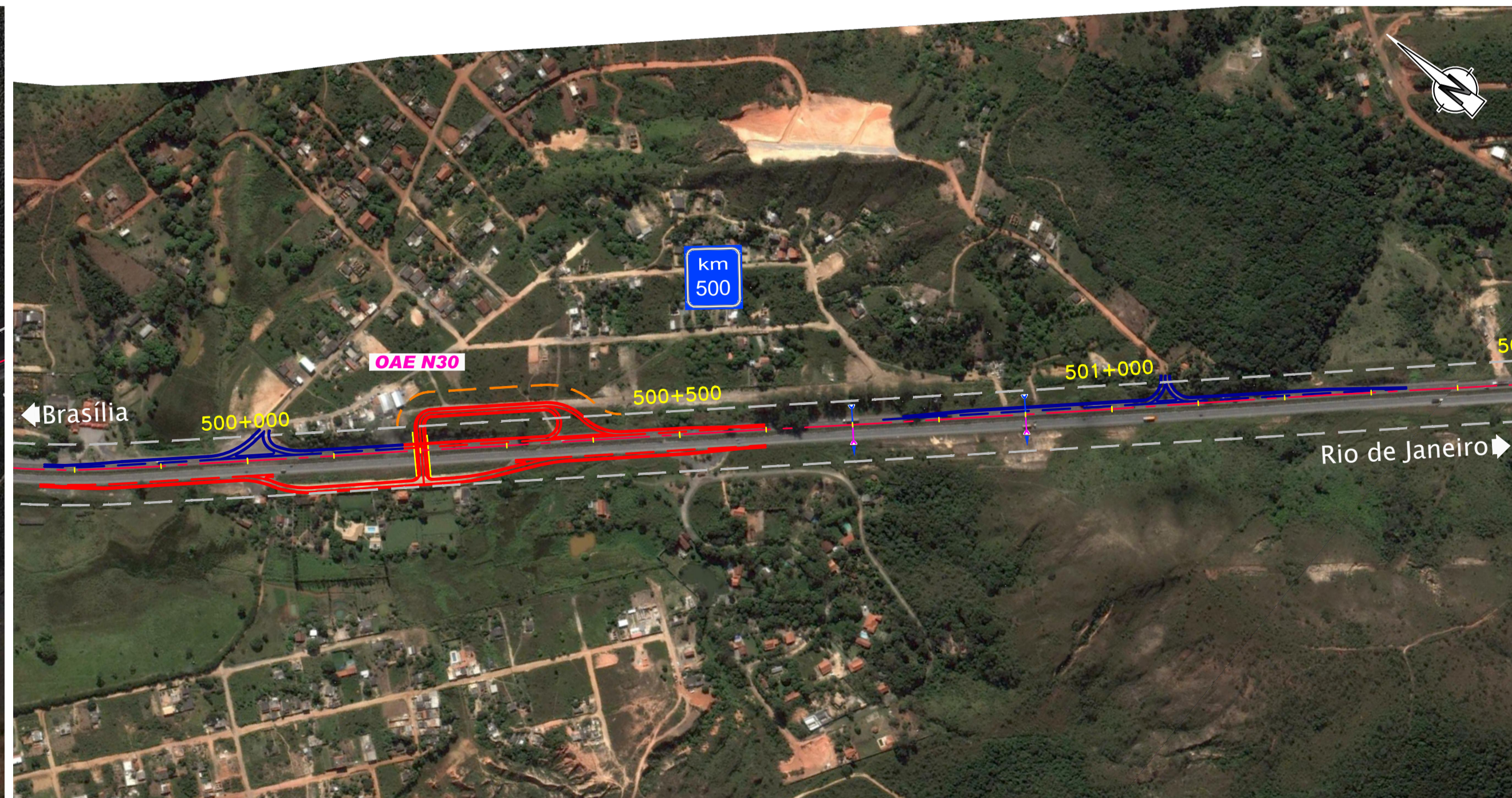
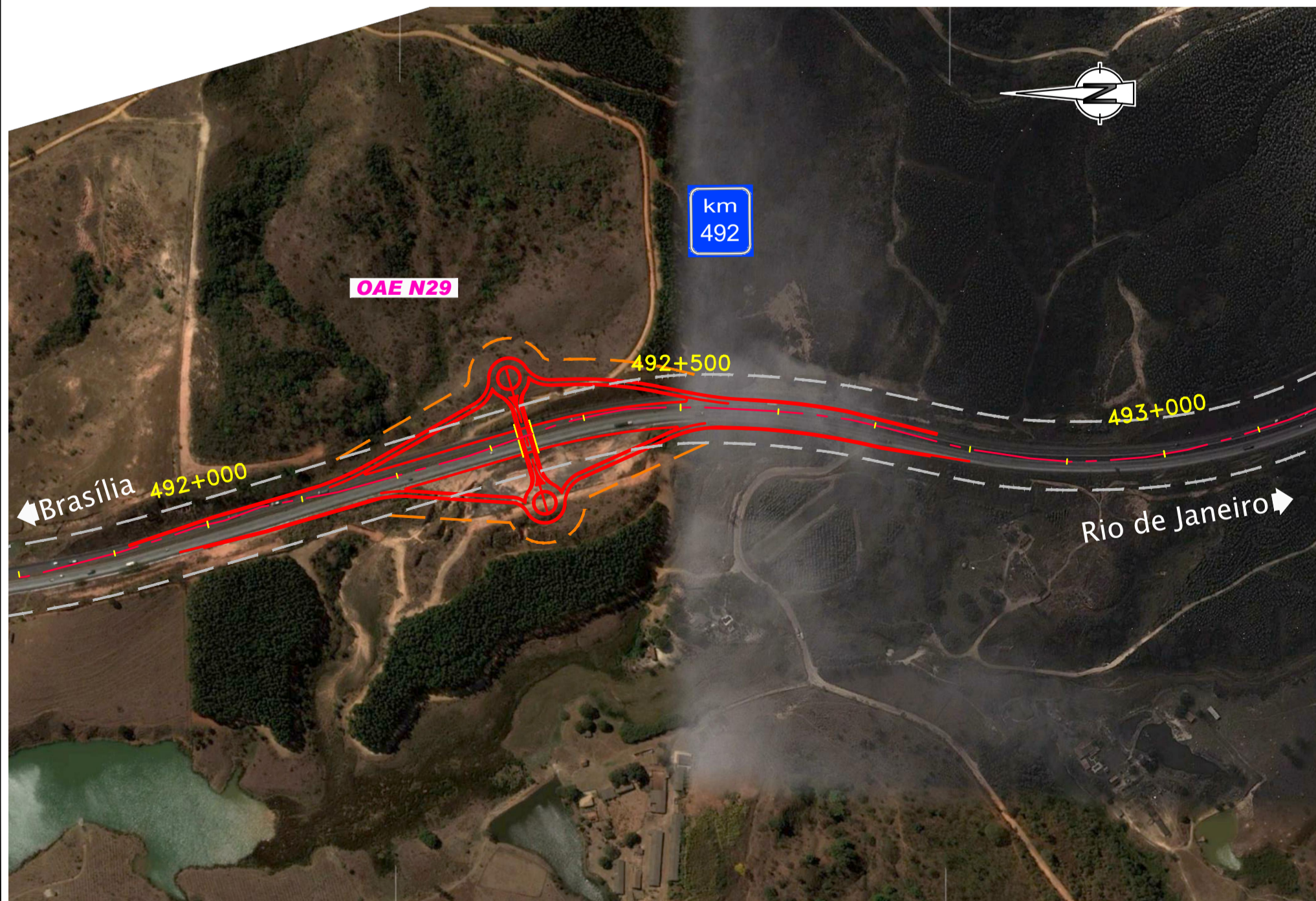
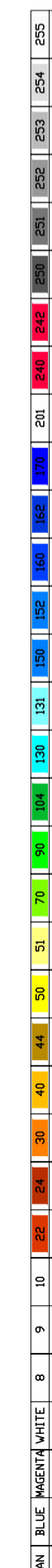
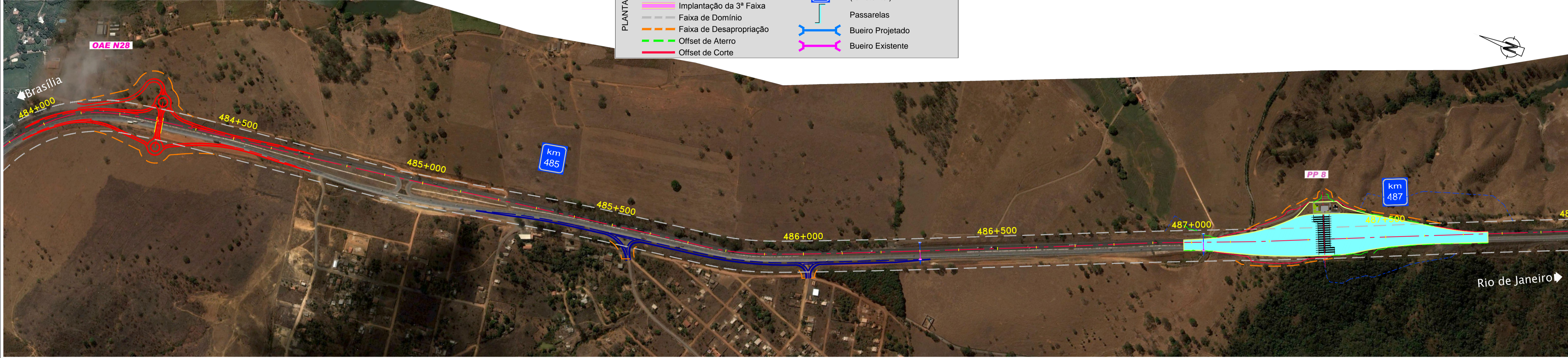

CONCESSIONÁRIA
BR040



Projeto: **BR-040 DF / GO / MG**
TRECHO BRÁSÍLIA / DF - JUÍZ DE FORA / MG

Projeto: Paulo Gomes/João Campos
Colaborou: Luis Lima/Carlos Martins
Desenhou: Natácha Rodrigues
Resp. Têc: Luis Seraphim
CREA-50.060.1479273

Escalas:	Elaborou:	Data:
-	-	-
-	-	-
-	-	-
-	-	-
-	-	-

Designação: PROJECTO - CONTRATO CLÁUSULA 6.10
TRAÇADO
INTERVENÇÃO EM TRECHO DUPLICADO

Número: **L9BR040MG-PB-PF-043**
Rev: **0** Núm. Folha: **-** Data: **07 / 2014**