

Em cópias deste desenho com formato diferente do A1 atender a escala gráfica

Projeto: BR-040 DF / GO / MG
 Trecho Brasília / DF - Juiz de Fora / MG
 Projeto: Paulo Gomes/João Campos
 Colaborou: Luis Lima/Carlos Martins
 Desenhou: Natácha Rodrigues
 Resp. Téc: Luis Serghini
 CREA: 50.6601479273

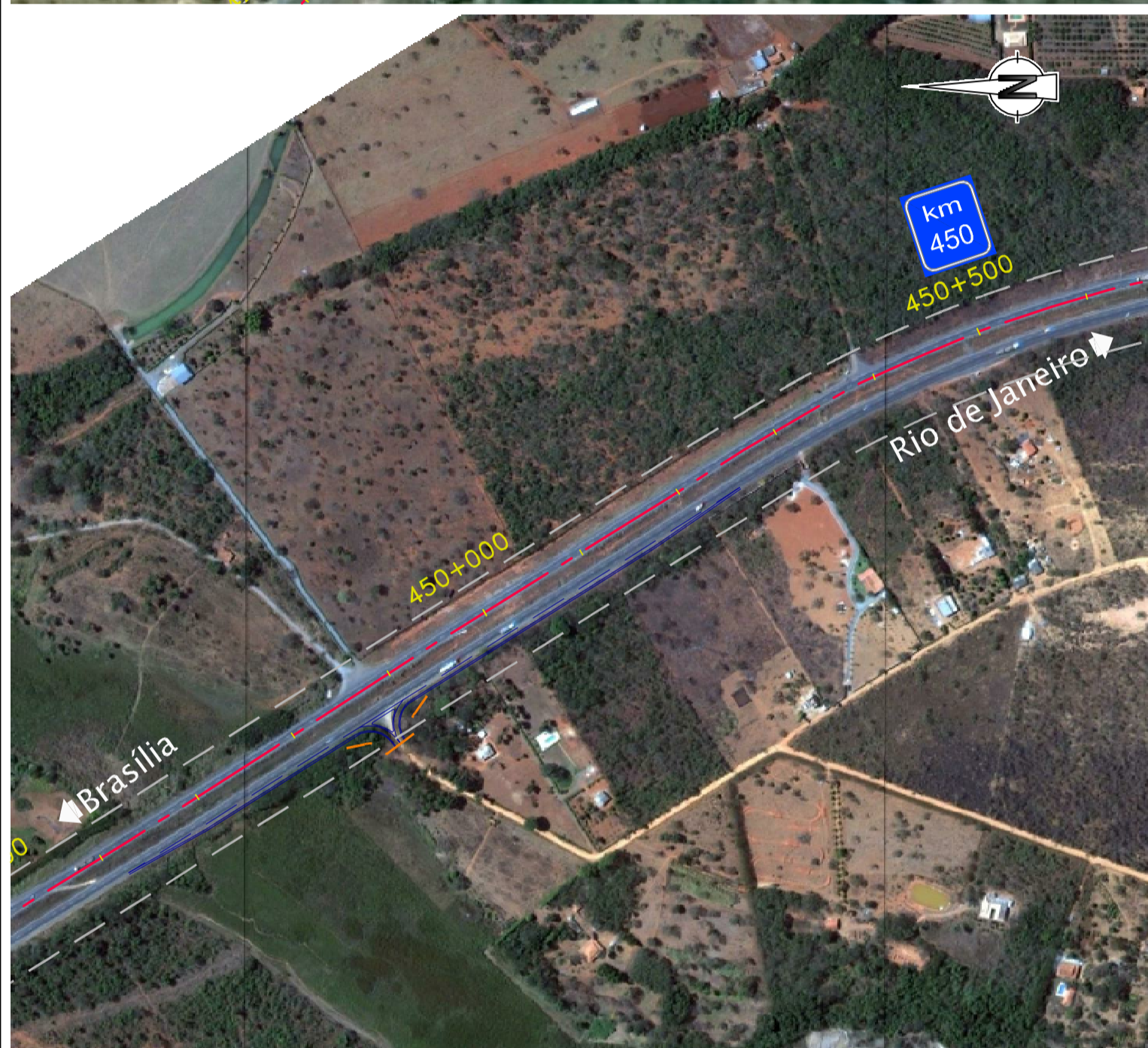
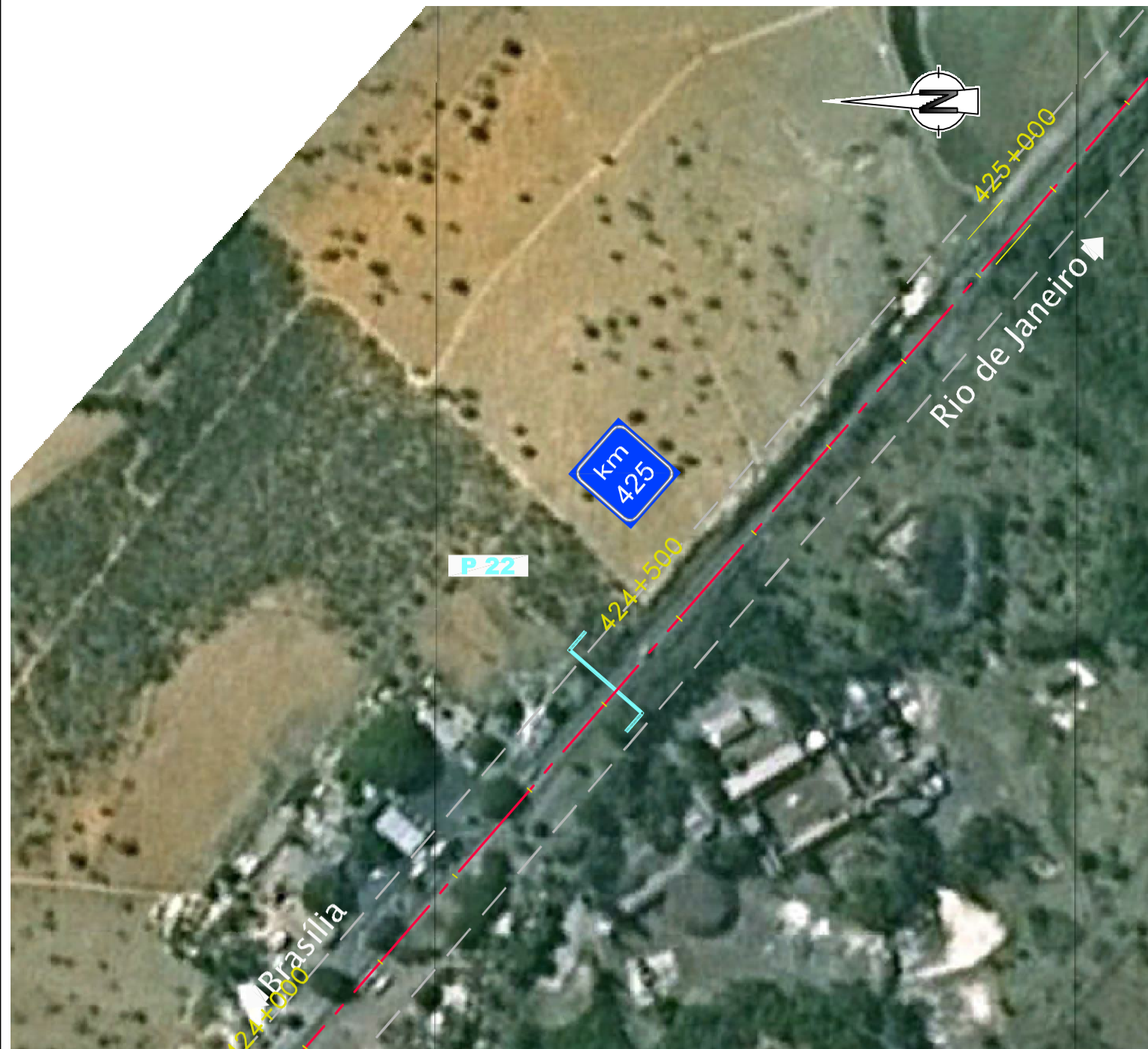
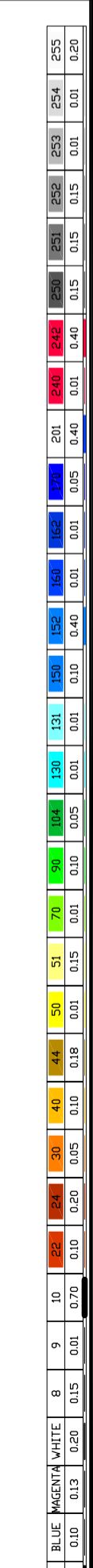

LEGENDA :

	Pista Nova		Marco Quilométrico (existente)
	Implantação da 3ª Faixa		Passarelas
	Faixa de Domínio		Bueiro Projetado
	Faixa de Desapropriação		Bueiro Existente
	Offset de Aterro		
	Offset de Corte		