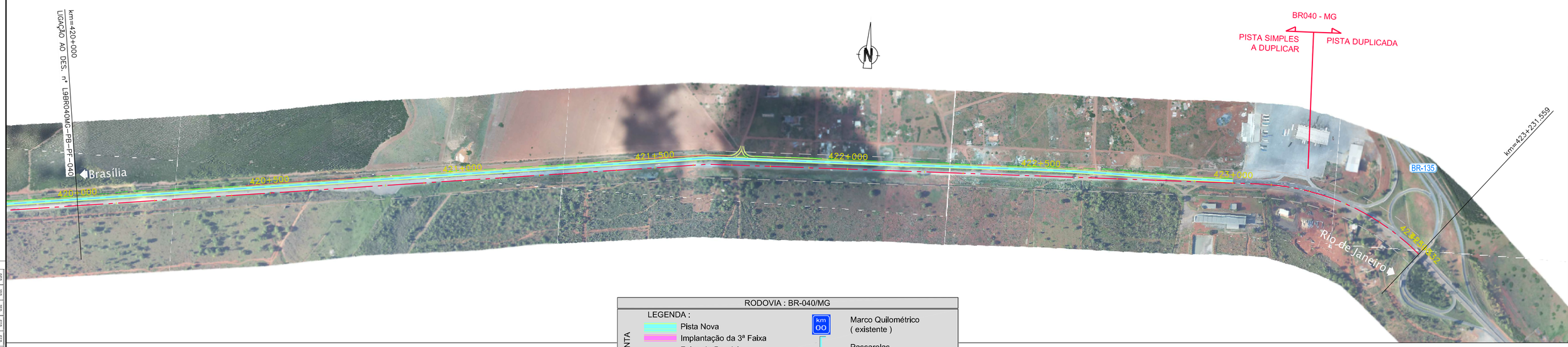

RODOVIA : BR-040/MG

PLANTA

LEGENDA :

- Pista Nova
- Implantação da 3ª Faixa
- Faixa de Domínio
- Faixa de Desapropriação
- Offset de Aterro
- Offset de Corte
- km 00 — Marco Quilométrico (existente)
- Passarelas
- Bueiro Projetado
- Bueiro Existente

ANTT	CONCESSIONÁRIA BR040	VIAPONTE — Engenharia, Ltda.	Projecto: **BR-040 DF / GO / MG** TRECHO BRASÍLIA / DF - JUÍZ DE FORA / MG	Projetou: Paulo Gomes/João Campos Colaborou: Luís Lima/Carlos Martins Desenhou: Natacha Rodrigues Resp. Téc.: Luís Seraphim - CREA-SO:0601479273	Alt. / Descrição / Elaborou / Data	Escalas:	Designação: PROJECTO - CONTRATO CLÁUSULA 6.10 **TRAÇADO** ORTOFOTO - PLANTA km=420+000.000 ao km=423+231.559

Número: L9BR040MG-PB-PF-041

Rev. 0 | Núm. Folha: - | Data: 07 2014