

Em cópias deste desenho com formato diferente do A1 atender a escala gráfica



RODOVIA : BR-040/MG

LEGENDA :

—	Pista Nova	km 00	Marco Quilométrico (existente)
—	Implantação da 3ª Faixa	—	Passarelas
—	Faixa de Domínio	[]	Bueiro Projetado
—	Faixa de Desapropriação	[]	Bueiro Existente
—	Offset de Aterro		
—	Offset de Corte		

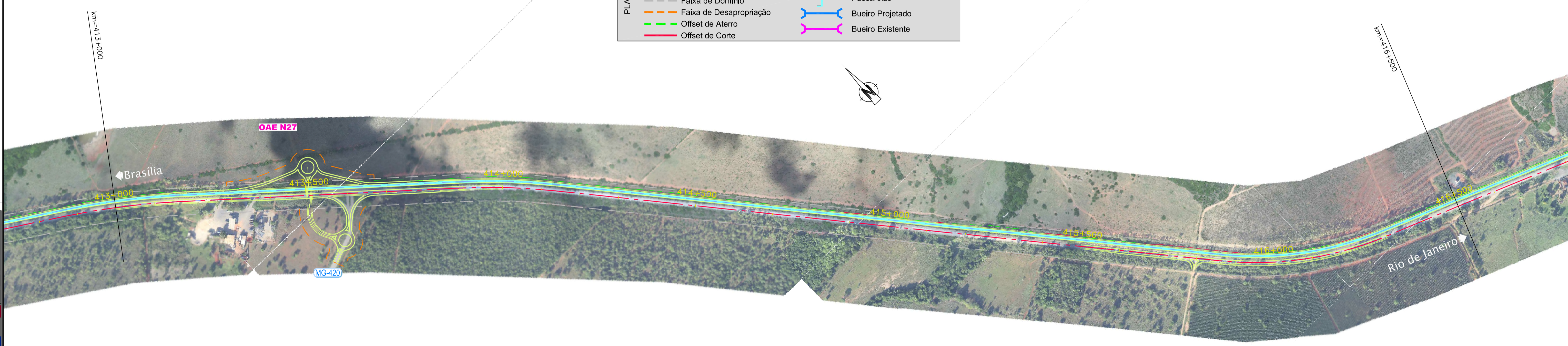

CONCESSIONÁRIA
BR040



Projeto: **BR-040 DF / GO / MG**
TRECHO BRÁSÍLIA / DF - JUIZ DE FORA / MG

Projeto: Paulo Gomes/João Campos
Colaborou: Luis Lima/Carlos Martins
Desenho: Natácha Rodrigues
Resp. Téc: Luis Seraphim
CREA-50.0601479273

Descrição	Elaborou	Data	Escalas

Designação: PROJECTO - CONTRATO CLÁUSULA 6.10
TRAÇADO
ORTOFOTO - PLANTA
km=409+500,000 ao km=420+000,000

Número: L9BR040MG-PB-PF-040
Rev: 0
Núm. Folha: -
Data: 07 2014