

Em cópias deste desenho com formato diferente do A1 atender a escala gráfica

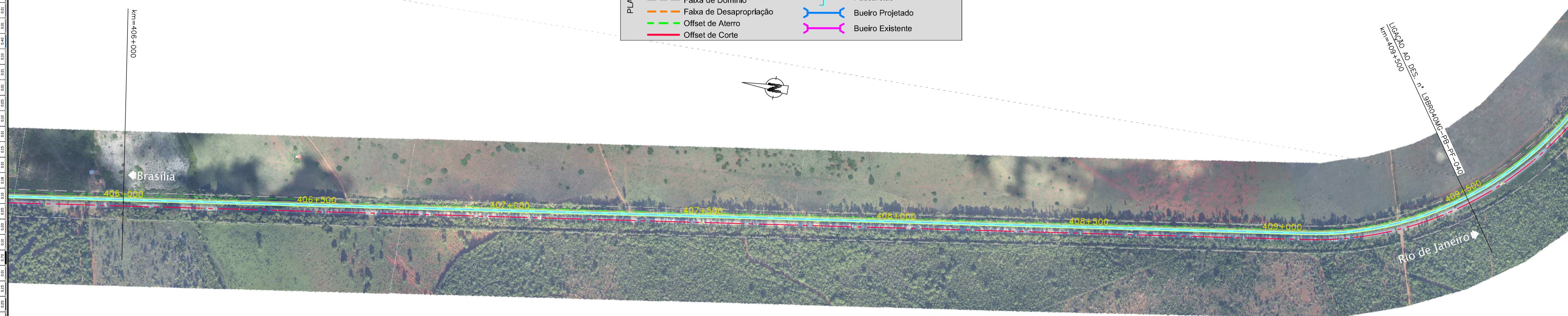
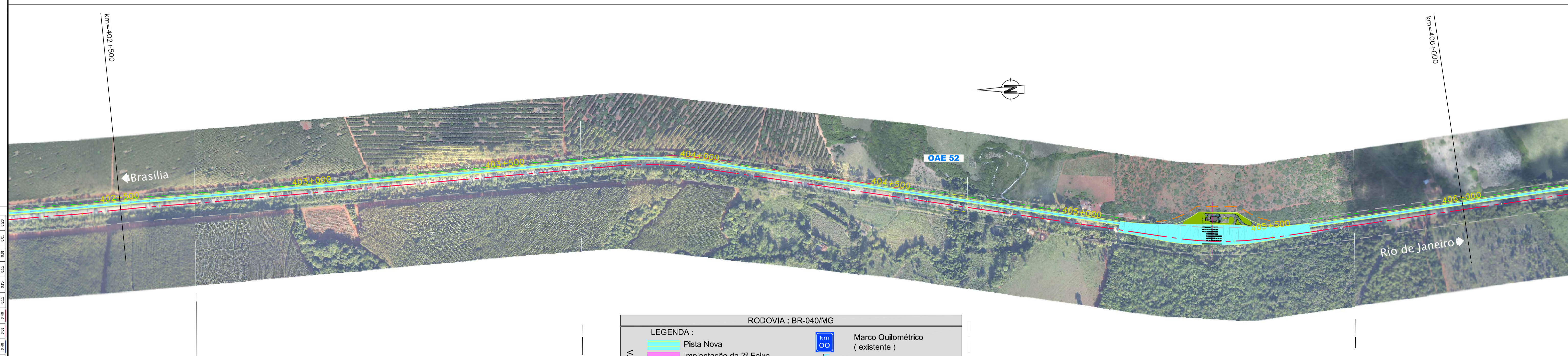
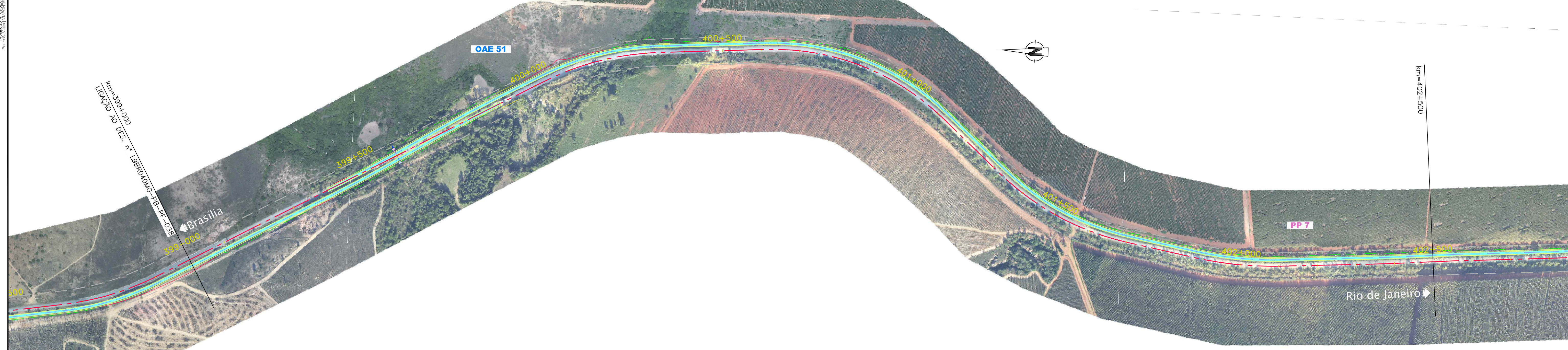

RODOVIA : BR-040/MG

LEGENDA :

PLANTA	— Pista Nova	Marco Quilométrico (existente)
	— Implantação da 3ª Faixa	Passarelas
	— Faixa de Domínio	Bueiro Projetado
	— Faixa de Desapropriação	Bueiro Existente
	— Offset de Aterro	
	— Offset de Corte	

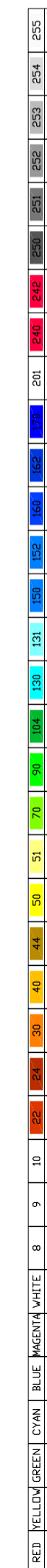

CONCESSIONÁRIA
BR040



Projeto: **BR-040 DF / GO / MG**
TRECHO BRÁSÍLIA / DF - JUIZ DE FORA / MG

Projeto: Paulo Gomes/João Campos
Colaborou: Luis Lima/Carlos Martins
Desenhos: Natácha Rodrigues
Resp. Téc: Luis Seraphim

Descrição	Elaborou	Data

Designação: PROJECTO - CONTRATO CLÁUSULA 6.10
TRAÇADO
ORTOFOTO - PLANTA
km=399+000,000 ao km=409+500,000

Número: **L9BR040MG-PB-PF-039**
Rev. 0
Núm. Folha: -
Data: 07/2014