

RODOVIA : BR-040/MG

LEGENDA :				
PLANTA		Pista Nova		Marco Quilométrico (existente)
		Implantação da 3ª Faixa		Passarelas
		Faixa de Domínio		Bueiro Projetado
		Faixa de Desapropriação		Bueiro Existente
		Offset de Aterro		
		Offset de Corte		

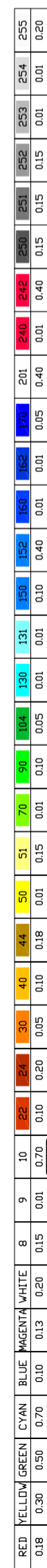

CONCESSIONÁRIA
BR040

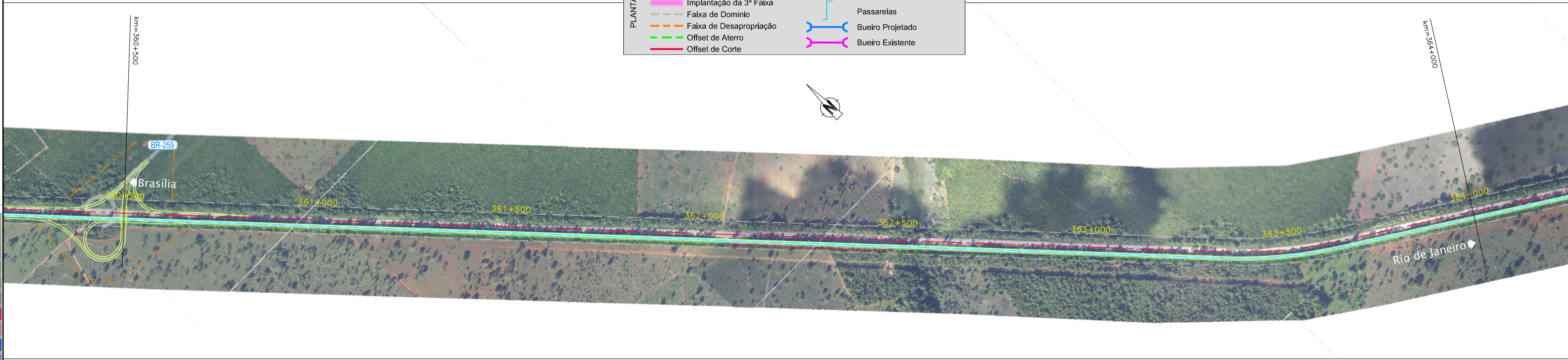

Projeto: **BR-040 DF / GO / MG**
TRECHO BRASÍLIA / DF - JUÍZ DE FORA / MG

Projeto: Paulo Gomes/João Campos
 Colaborou: Luis Lima/Carlos Martins
 Desenhou: Natácha Rodrigues
 Resp. Téc: Luis Seraphim
 CREA: 50-0601479273

Projeto	-	-	Escalas	-
Colaborou	-	-		-
Desenhou	-	-		-
Resp. Téc	-	-		-
At.	-	-		-
Descrição	Elaborou	Data		

Designação: **PROJECTO - CONTRATO CLÁUSULA 6.10**
TRAÇADO
 ORTOFOTO - PLANTA
 km=357+000,000 ao km=367+500,000

Número: **L9BR040MG-PB-PF-035**
 Rev: **0** Núm. Folha: **-** Data: **07 2014**