

Em cópias deste desenho com formato diferente do A1 atender a escala gráfica

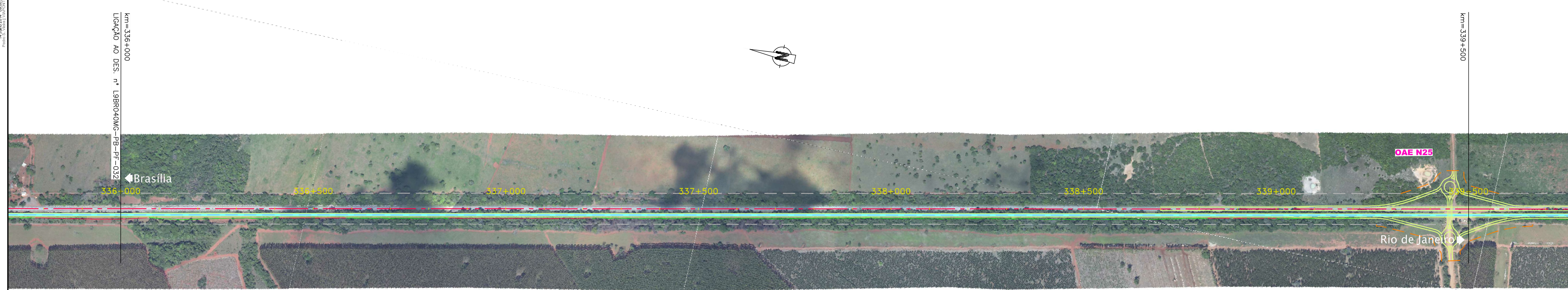

RODOVIA : BR-040/MG

LEGENDA :	
	Pista Nova
	Implantação da 3ª Faixa
	Faixa de Domínio
	Faixa de Desapropriação
	Offset de Aterro
	Offset de Corte
	Marco Quilométrico (existente)
	Passarelas
	Bueiro Projetado
	Bueiro Existente

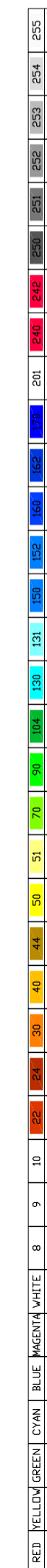
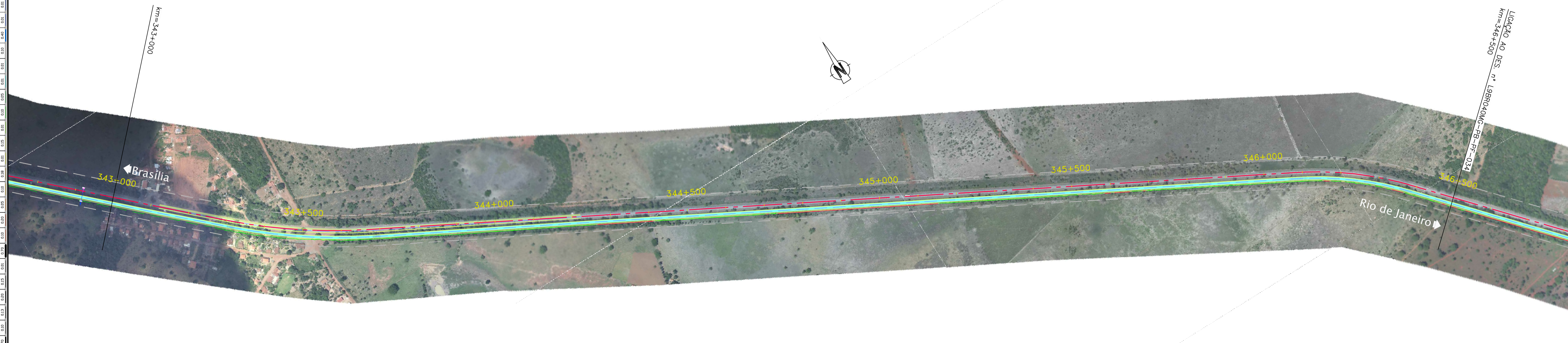
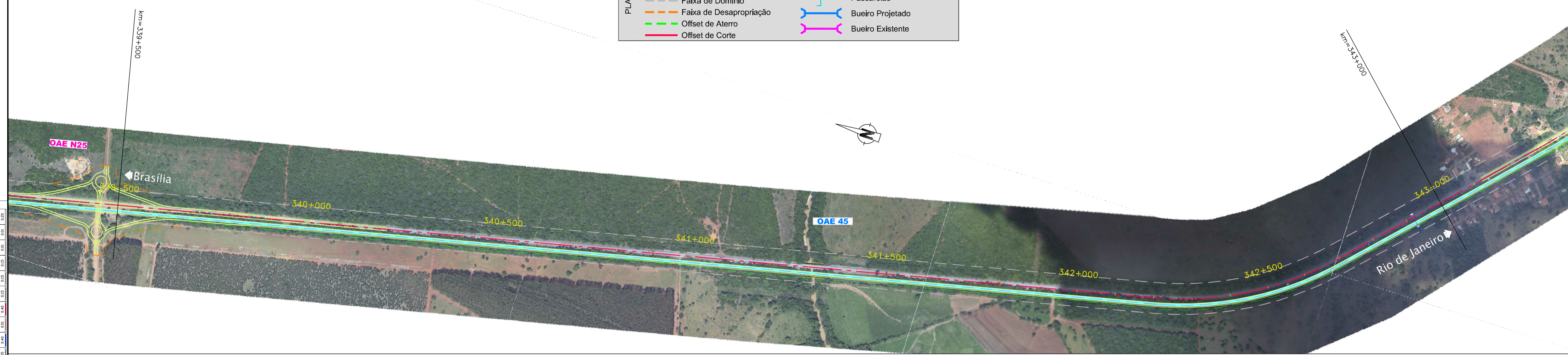

CONCESSIONÁRIA
BR040



Projeto: **BR-040 DF / GO / MG**
TRECHO BRÁSÍLIA / DF - JUIZ DE FORA / MG

Projeto: Paulo Gomes/João Campos
Colaborou: Luis Lima/Carlos Martins
Desenhou: Natácha Rodrigues
Resp. Técnico: Luis Seraphim
CREA: 50.0601479273

Elaborou	Data	Escalas	Designação
-	-	-	PROJECTO - CONTRATO CLÁUSULA 6.10
-	-	-	TRAÇADO
-	-	-	ORTOFOTO - PLANTA
-	-	-	km=336+000,000 ao km=346+500,000

Número: **L9BR040MG-PB-PF-033**
Rev. **0** N.º Folha: **-** Data: **07** **2014**