

Em cópias deste desenho com formato diferente do A1 atender a escala gráfica

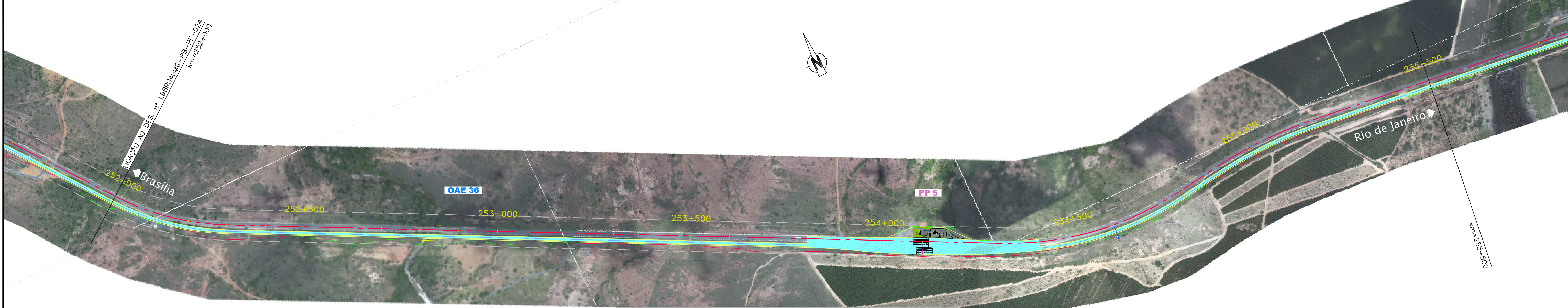

RODOVIA : BR-040/MG

LEGENDA :			
	Pista Nova		Marco Quilométrico (existente)
	Implantação da 3ª Faixa		Passarelas
	Faixa de Domínio		Bueiro Projetado
	Faixa de Desapropriação		Bueiro Existente
	Offset de Aterro		
	Offset de Corte		

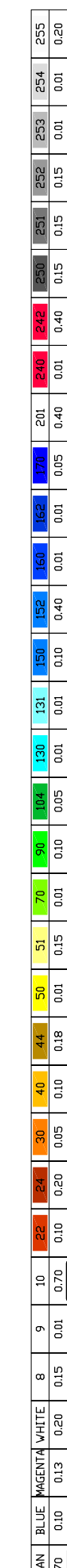
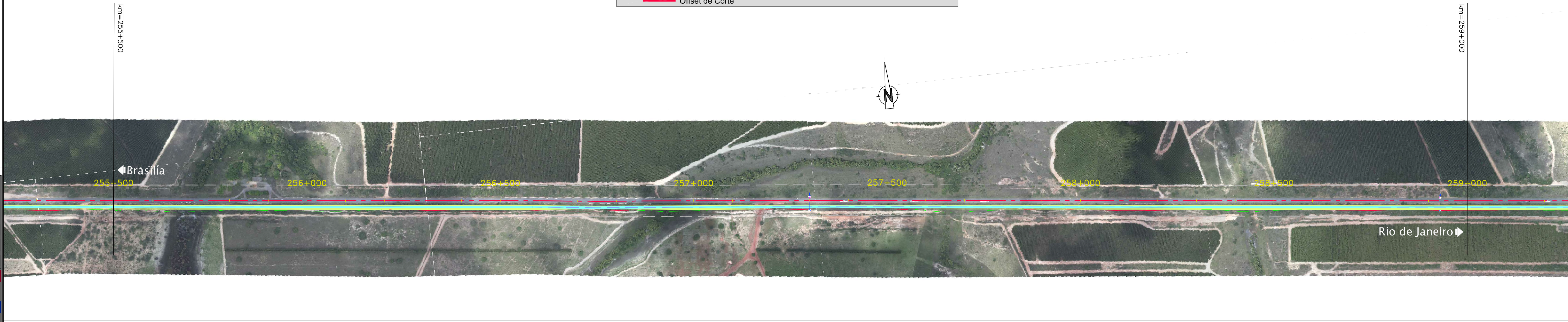

CONCESSIONÁRIA
BR040



Projeto: **BR-040 DF / GO / MG**
TRECHO BRÁSÍLIA / DF - JUIZ DE FORA / MG

Projeto: Paulo Gomes/João Campos
Colaborou: Luis Lima/Carlos Martins
Desenhou: Natácha Rodrigues
Resp. Técnico: Luis Serghini
CREA-50.0601479273

Descrição	Elaborou	Data

Escalas: -

Designação: PROJECTO - CONTRATO CLÁUSULA 6.10
TRAÇADO
ORTOFOTO - PLANTA
km=252+000,000 ao km=262+500,000

Número: **L9BR040MG-PB-PF-025**
Rev. **0** N.ºm. Folha: - Data: **07** **2014**