

Em cópias deste desenho com formato diferente do A1 atender a escala gráfica

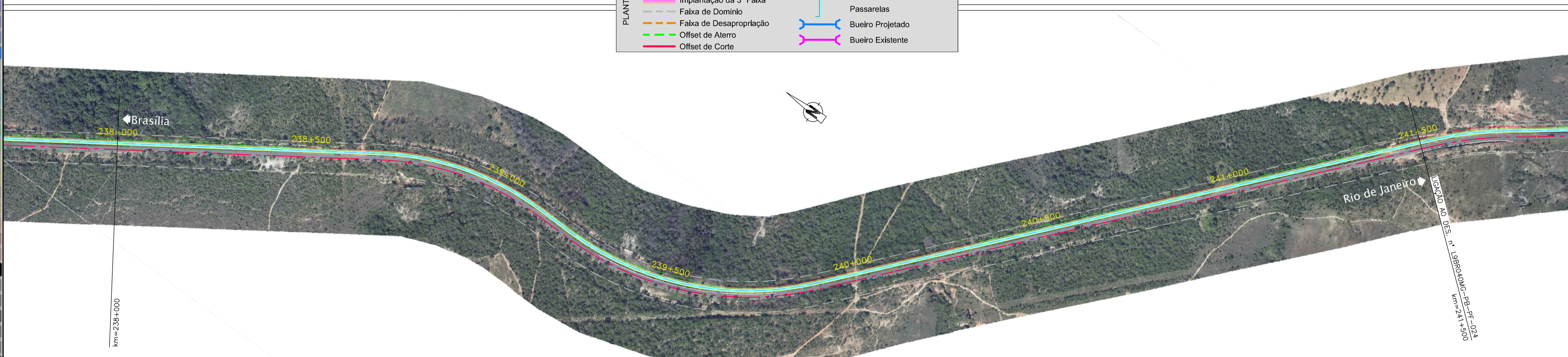

RODOVIA : BR-040/MG

LEGENDA :			
—	Pista Nova		Marco Quilométrico (existente)
—	Implantação da 3ª Faixa		Passarelas
---	Faixa de Domínio		Bueiro Projetado
---	Faixa de Desapropriação		Bueiro Existente
---	Offset de Aterro		
---	Offset de Corte		

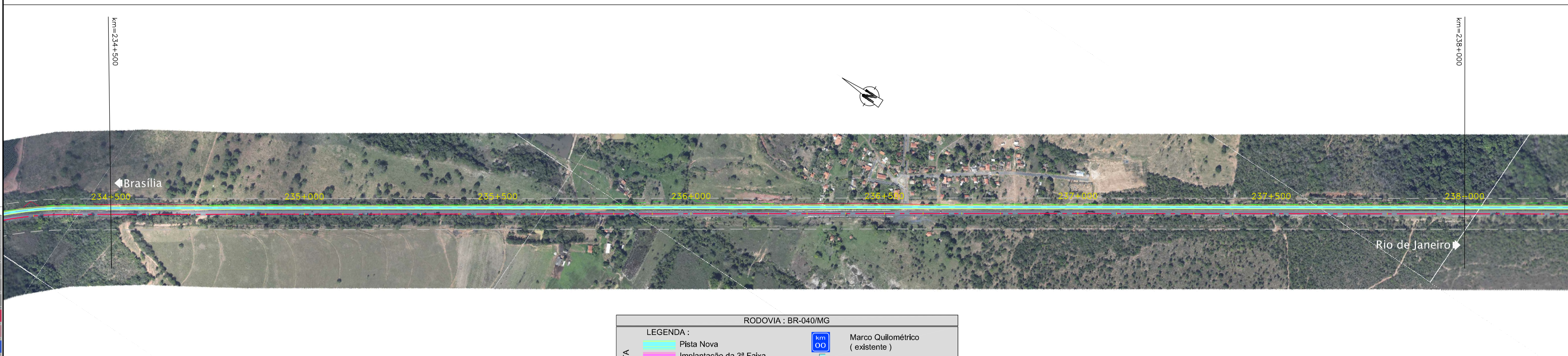
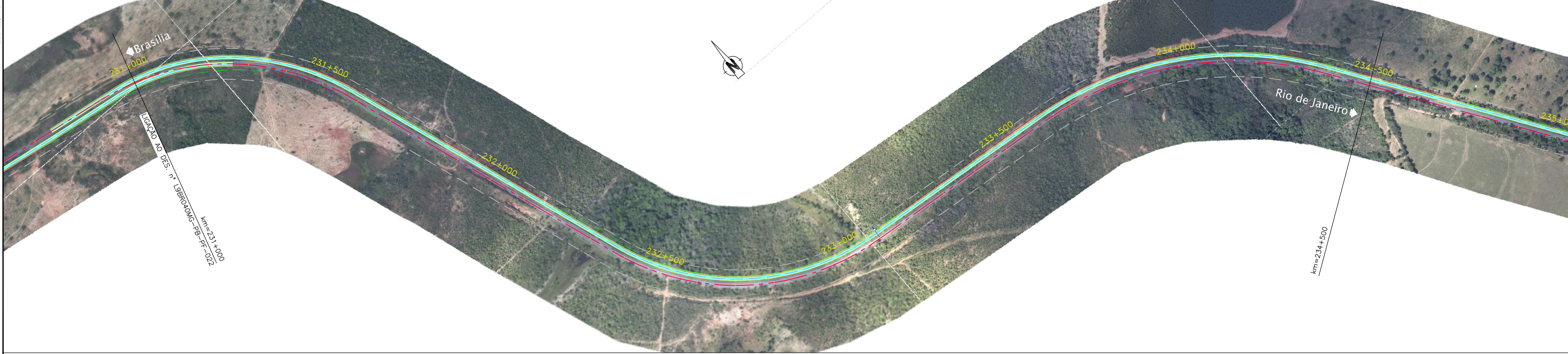
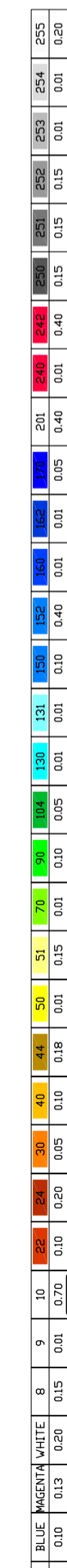

CONCESSIONÁRIA
BR040



Projeto: **BR-040 DF / GO / MG**
TRECHO BRÁSILIA / DF - JUIZ DE FORA / MG

Projeto: Paulo Gomes/João Campos
Colaborou: Luis Lima/Carlos Martins
Desenhos: Natácha Rodrigues
Resp. Téc: Luis Seraphim
CREA-50-0601479273

Descrição	Elaborou	Data	Escalas

Designação: **PROJECTO - CONTRATO CLÁUSULA 6.10**
TRAÇADO
ORTOFOTO - PLANTA
km=231+000,000 ao km=241+500,000

Número: **L9BR040MG-PB-PF-023**
Rev. **0** N.ºm. Folha: **-** Data: **07** **2014**