

Em cópias deste desenho com formato diferente do A1 atender a escala gráfica

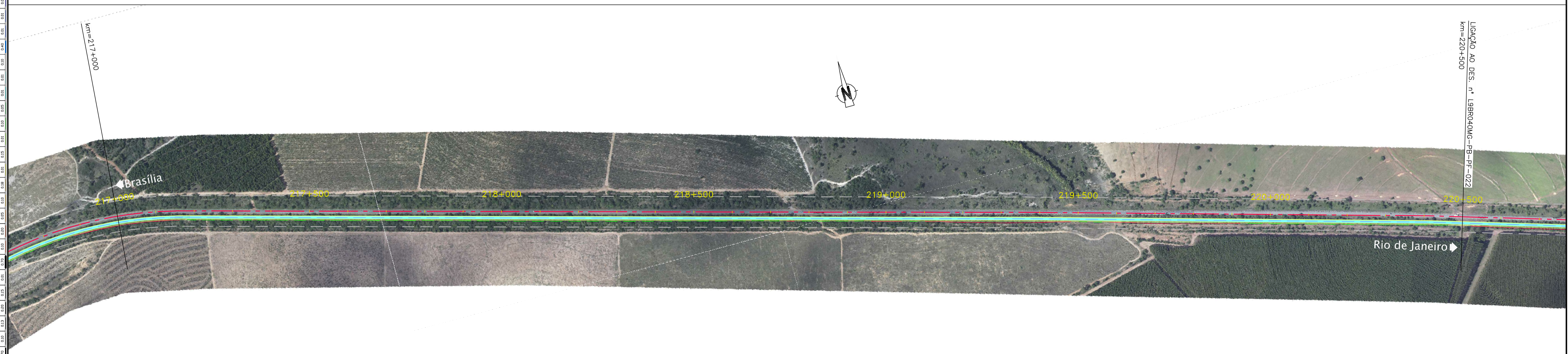
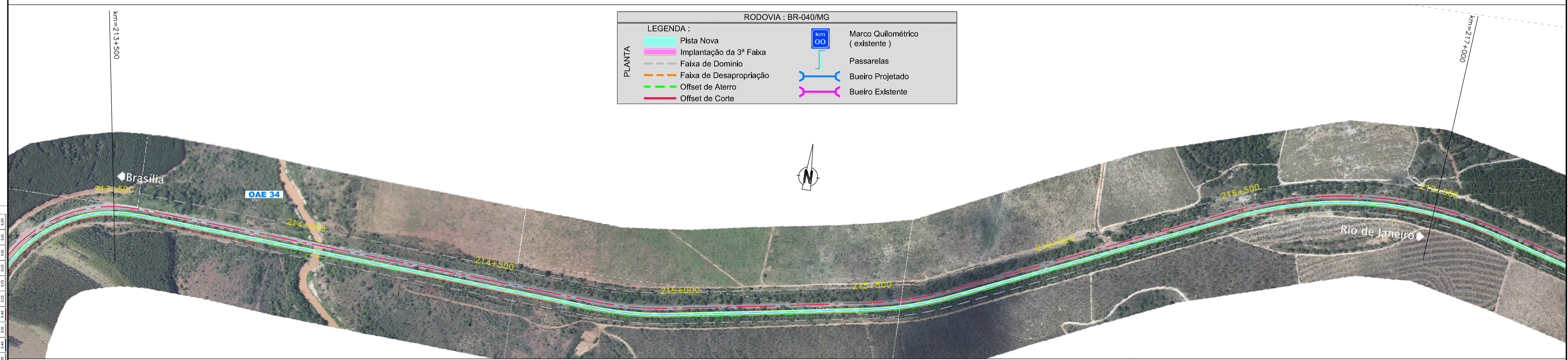
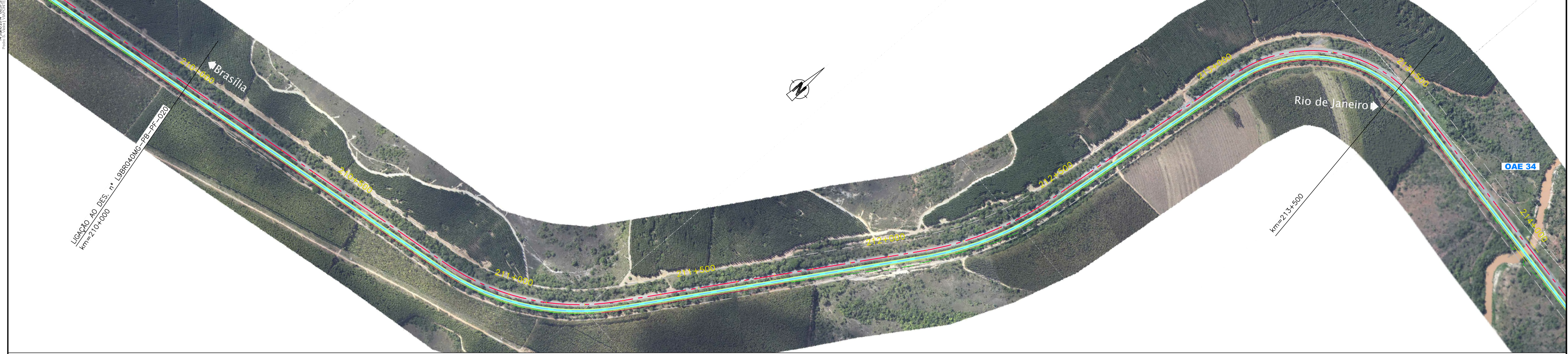

RODOVIA : BR-040/MG

LEGENDA :

| | | | | |
|--------|--|-------------------------|--|----------------------------------|
| PLANTA | | Pista Nova | | Marco Quilométrico (existente) |
| | | Implantação da 3ª Faixa | | Passarelas |
| | | Faixa de Domínio | | Bueiro Projetado |
| | | Faixa de Desapropriação | | Bueiro Existente |
| | | Offset de Aterro | | |
| | | Offset de Corte | | |

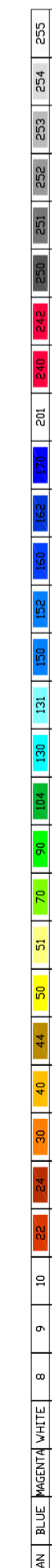

CONCESSIONÁRIA
BR040



Projeto: **BR-040 DF / GO / MG**
TRECHO BRÁSÍLIA / DF - JUIZ DE FORA / MG

Projeto: Paulo Gomes/João Campos
Colaborou: Luis Lima/Carlos Martins
Desenhou: Natácha Rodrigues
Resp. Téc: Luis Seraphim
CREA-50.0601479273

| | | | |
|-------------|-----------------------------------|-----------------------------|---------------|
| Escalas: | - | - | - |
| Designação: | PROJECTO - CONTRATO CLÁUSULA 6.10 | Número: L9BR040MG-PB-PF-021 | |
| | TRAÇADO | Rev: 0 | |
| | ORTOFOTO - PLANTA | Núm. Folha: - | Data: 07/2014 |
| | km=210+000,000 ao km=220+500,000 | | |
| Descrição | Elaborou | Data | |