

Em cópias deste desenho com formato diferente do A1 atender a escala gráfica

N:\trabalho\BR040\OTF021\BR040MG-PB-PF-021\BR040MG-PB-PF-021_ORTOFOTO.plt

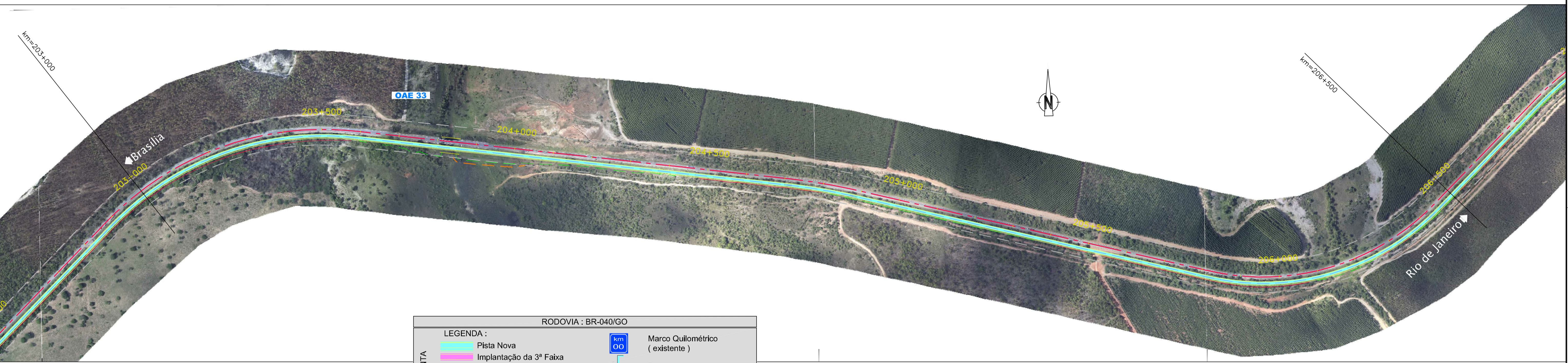
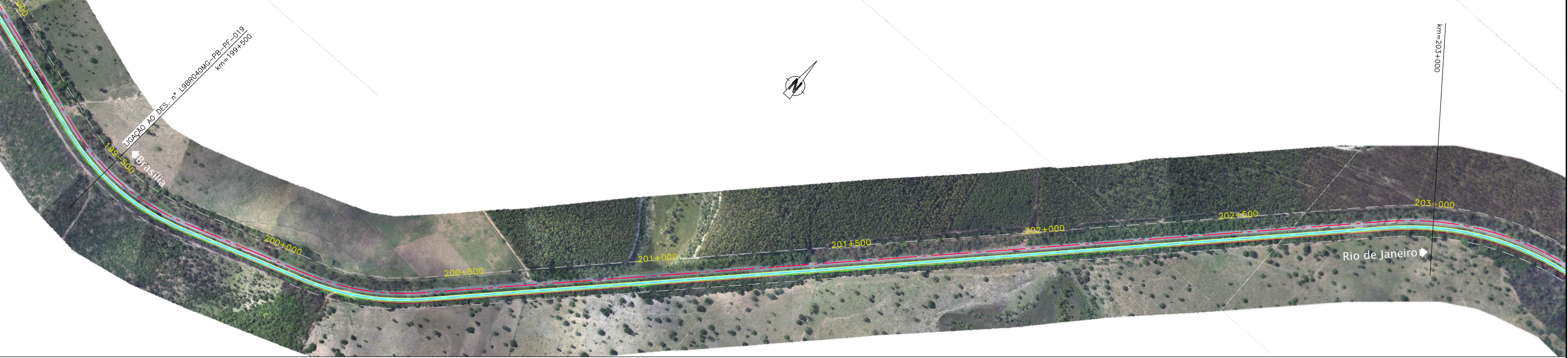

RODOVIA : BR-040/GO

LEGENDA :			
—	Pista Nova	km 00	Marco Quilométrico (existente)
—	Implantação da 3ª Faixa	—	Passarelas
—	Faixa de Domínio	—	Bueiro Projetado
—	Faixa de Desapropriação	—	Bueiro Existente
—	Offset de Aterro		
—	Offset de Corte		

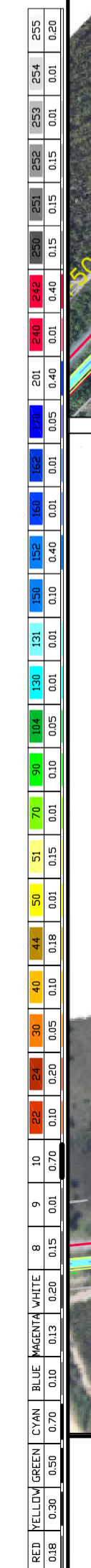
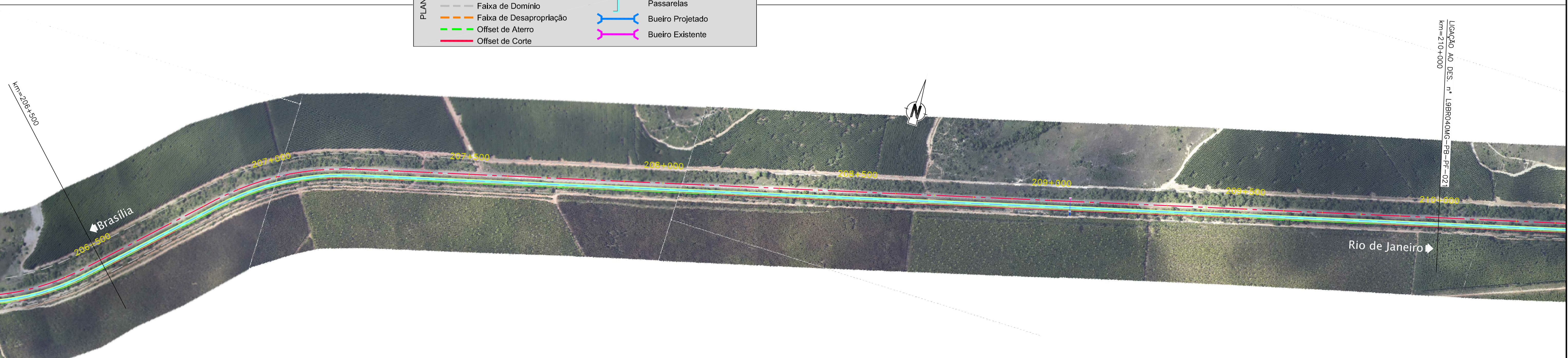

	CONCESSIONÁRIA BR040		Projeto: BR-040 DF / GO / MG TRECHO BRASÍLIA / DF - JUIZ DE FORA / MG	Projeto: Paulo Gomes/João Campos	-	-	Escalas:	Designação: PROJECTO - CONTRATO CLÁUSULA 6.10 TRAÇADO ORTOFOTO - PLANTA km=199+500,000 ao km=210+000,000	Número: L9BR040MG-PB-PF-020
				Colaborou: Luis Lima/Carlos Martins	-	-			
				Resp. Téc: Luis Seraphim	-	-			
				CREA-50.0601479273	Atl.	Descrição	Elaborou	Data	