

Em cópias deste desenho com formato diferente do A1 atender a escala gráfica

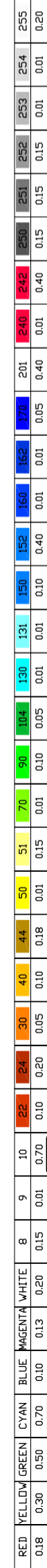

RODOVIA : BR-040/GO

LEGENDA :			
—	Pista Nova	km 00	Marco Quilométrico (existente)
—	Implantação da 3ª Faixa	—	Passarelas
—	Faixa de Domínio	()	Bueiro Projetado
—	Faixa de Desapropriação	()	Bueiro Existente
—	Offset de Aterro		
—	Offset de Corte		

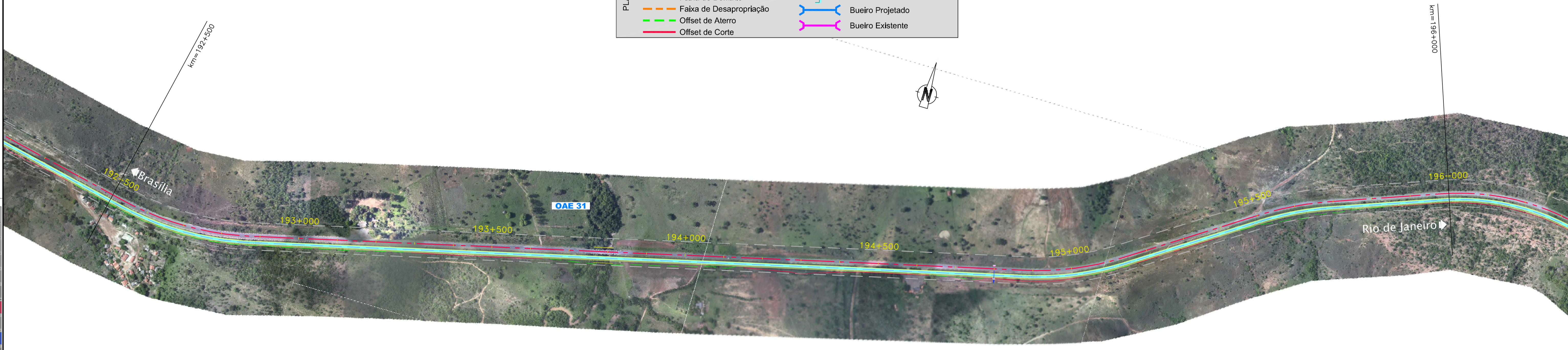

CONCESSIONÁRIA
BR040



Projeto: **BR-040 DF / GO / MG**
TRECHO BRASÍLIA / DF - JUÍZ DE FORA / MG

Projeto: Paulo Gomes/João Campos
Colaborou: Luis Lima/Carlos Martins
Desenhou: Natácha Rodrigues
Resp. Téc: Luis Seraphim
CREA-50.0601479273

Descrição	Elaborou	Data

Designação: **PROJECTO - CONTRATO CLÁUSULA 6.10**
TRAÇADO
ORTOFOTO - PLANTA
km=189+000,000 ao km=199+500,000

Número: **L9BR040MG-PB-PF-019**
Rev. **0** N.ºm. Folha: **-** Data: **07** **2014**