

Em cópias deste desenho com formato diferente do A1 atender a escala gráfica

N:\trabalho\BR040\OTF_Planos\BR040_ORTOFOTO\BR040_ORTOFOTO_017.dwg

Proj. E. Engenharia, Ltda.

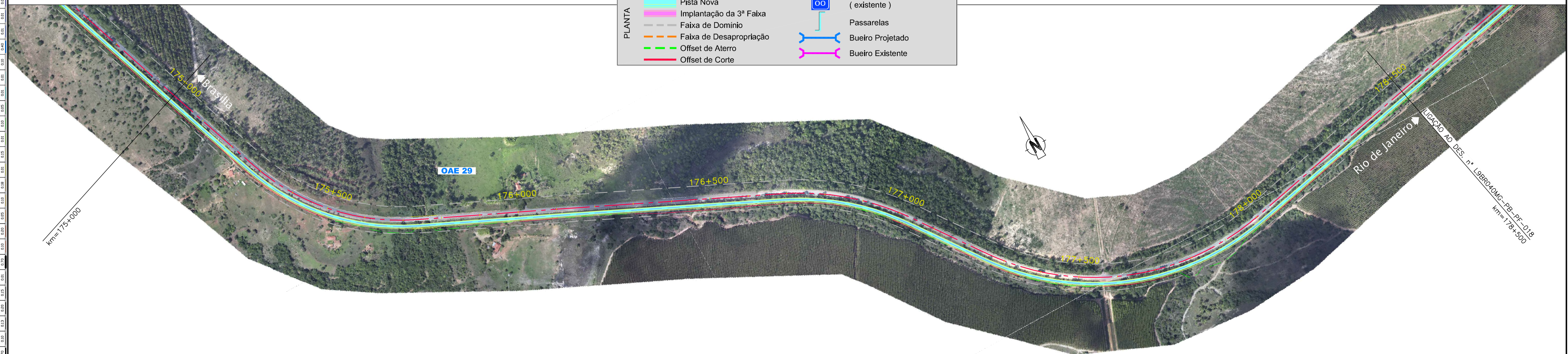
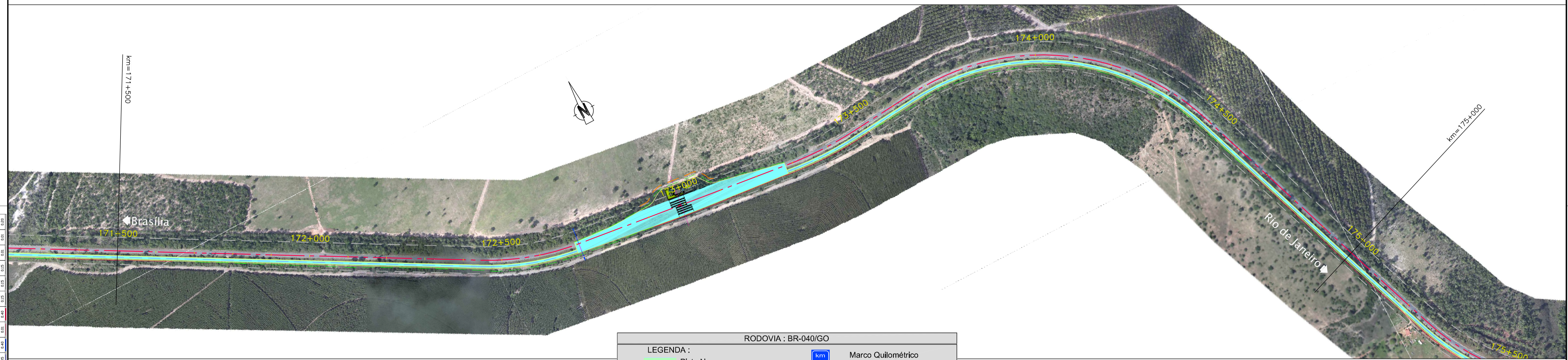
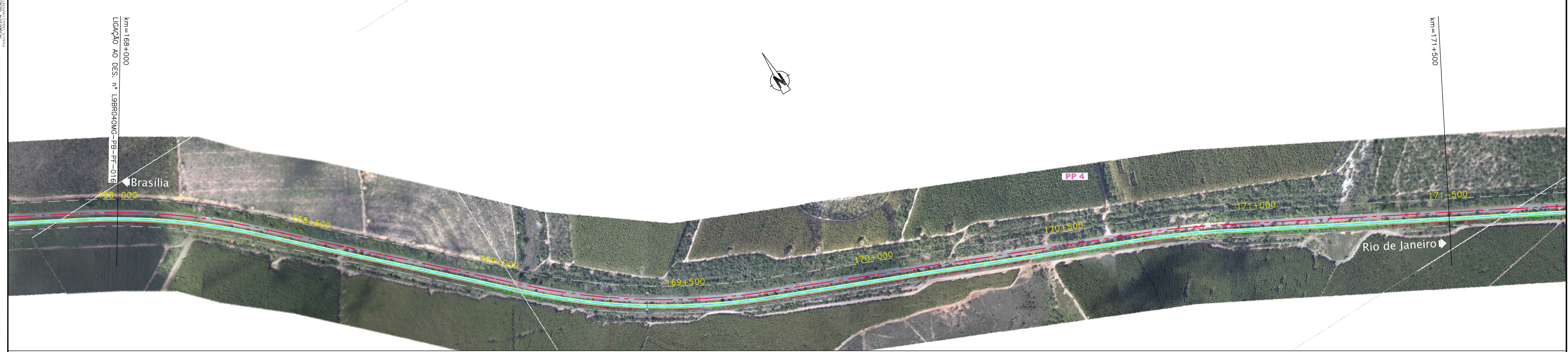

RODOVIA : BR-040/GO

LEGENDA :

PLANTA		Pista Nova		Marco Quilométrico (existente)
		Implantação da 3ª Faixa		Passarelas
		Faixa de Domínio		Bueiro Projetado
		Faixa de Desapropriação		Bueiro Existente
		Offset de Aterro		
		Offset de Corte		

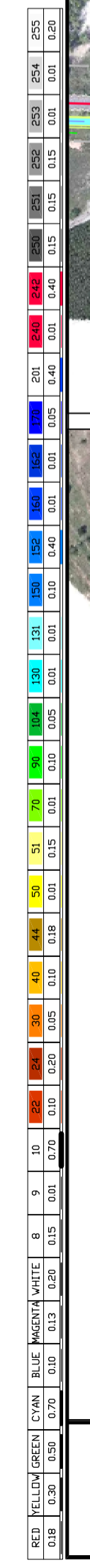

CONCESSIONÁRIA
BR040



Projeto: **BR-040 DF / GO / MG**
TRECHO BRASÍLIA / DF - JUIZ DE FORA / MG

Projeto: Paulo Gomes/João Campos
Colaborou: Luis Lima/Carlos Martins
Desenhou: Natácha Rodrigues
Resp. Téc: Luis Seraphim
CREA-50.0601479273

Escalas:	-	-	-
Descrição:	Elaborou	Data	

Designação: PROJECTO - CONTRATO CLÁUSULA 6.10
TRAÇADO
ORTOFOTO - PLANTA
km=168+000,000 ao km=178+500,000

Número: **L9BR040MG-PB-PF-017**
Rev: **0** N.ºm. Folha: **-** Data: **07** **2014**