

Em cópias deste desenho com formato diferente do A1 atender a escala gráfica

N:\trabalho\BR040\OTF_Planilha_07_2014\BR040_ORTOFOTO_PLANTA\PROJACAO\BR040_ORTOFOTO_PLANTA_07_2014.dwg

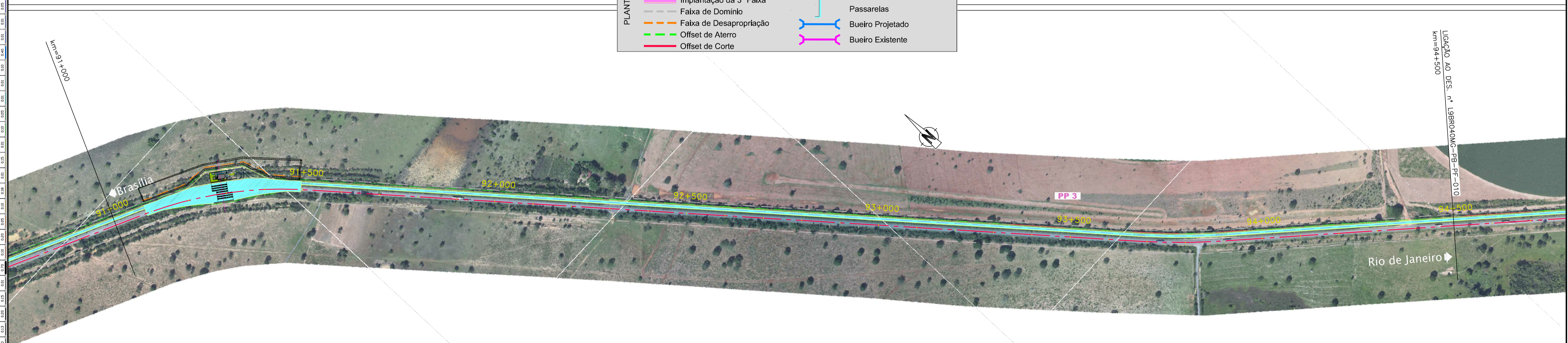

RODOVIA : BR-040/GO

LEGENDA :		Marco Quilométrico (existente)	
PLANTA		Pista Nova	
		Implantação da 3ª Faixa	
		Faixa de Domínio	Passarelas
		Faixa de Desapropriação	
		Offset de Aterro	Bueiro Projetado
		Offset de Corte	
			Bueiro Existente

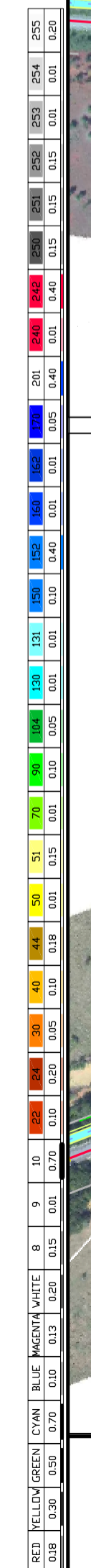

CONCESSIONÁRIA
BR040



Projeto: **BR-040 DF / GO / MG**
TRECHO BRÁSÍLIA / DF - JUIZ DE FORA / MG

Projeto: Paulo Gomes/João Campos
Colaborou: Luis Lima/Carlos Martins
Desenho: Natácha Rodrigues
Resp. Téc: Luis Seraphim
CREA-50.06014/9273

Elaborou	Data	Escalas	Designação
-	-	-	PROJECTO - CONTRATO CLÁUSULA 6.10
-	-	-	TRAÇADO
-	-	-	ORTOFOTO - PLANTA
-	-	-	km=84+000,000 ao km=94+500,000

Número: **L9BR040MG-PB-PF-009**
Rev. **0** Núm. Folha: **-** Data: **07** **2014**