

Em cópias deste desenho com formato diferente do A1 atender a escala gráfica:
 N:\trabalho\BR040_DF_PB_PF\PROJETO\TRACADO\ORTOFOTO\PLANTA\BR040_DF_PB_PF_013.dwg
 Data: 07/2014

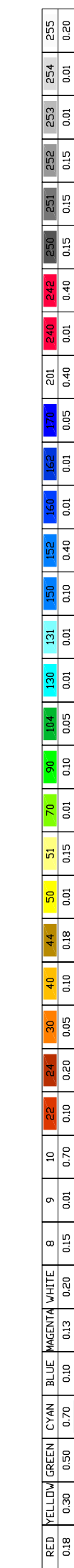

RODOVIA : BR-040/GO

LEGENDA :			
	Pista Nova		Marco Quilométrico (existente)
	Implantação da 3ª Faixa		Passarelas
	Faixa de Domínio		Bueiro Projetado
	Faixa de Desapropriação		Bueiro Existente
	Offset de Aterro		
	Offset de Corte		

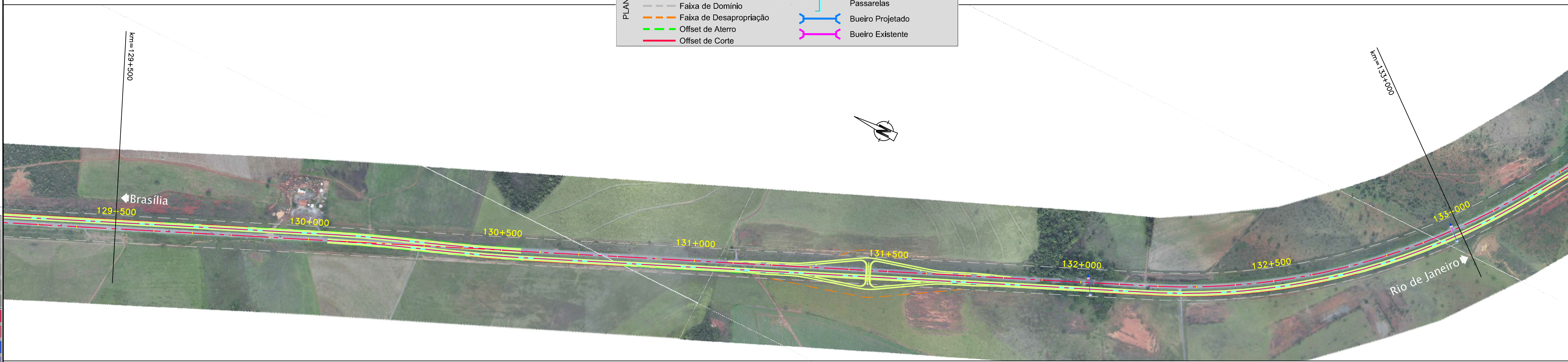

CONCESSIONÁRIA
BR040



Projeto: **BR-040 DF / GO / MG**
TRECHO BRASÍLIA / DF - JUIZ DE FORA / MG

Projeto: Paulo Gomes/João Campos
 Colaborou: Luis Lima/Carlos Martins
 Desenhou: Natácha Rodrigues
 Resp. Téc: Luis Seraphim
 CREA-50.0601479273

Descrição	Elaborou	Data

Designação: PROJECTO - CONTRATO CLÁUSULA 6.10
TRAÇADO
 ORTOFOTO - PLANTA
 km=126+000,000 ao km=136+500,000

Número: **L9BR040GO-PB-PF-013**
 Rev. **0** Ním. Folha: **-** Data: **07** **2014**