

LAUDO	 Laboratório Núcleo de Águas Departamento de Química Analítica e Físico Química Universidade Federal do Ceará		
33 E1			
CÓDIGO DA AMOSTRA			
2012_09_04_B1			
DADOS DO CLIENTE			
CLIENTE: PETRÓLEO BRASILEIRO S.A. - PETROBRAS			
GERENTE SETORIAL: Maria Elenisse Pinho de Oliveira			
CONTRATO: 2500.0065654.11.2			
DADOS DA AMOSTRA			
ID	59929		
CUSTÓDIA:	FCPC_UFC_04_SETEMBRO_2012	PONTO DE COLETA:	Montante do SUMP
PROJETO:	Monitoramento de Efluentes - PCR-01(N7)	DATA DA COLETA:	03/09/2012
		AMOSTRADOR:	Edmir

CROMATOGRAMAS BTEX

C:\calibur\data\tetx_clor\AM_33E1

9/12/2012 2:34:50 PM

RT: 0.00 - 18.01

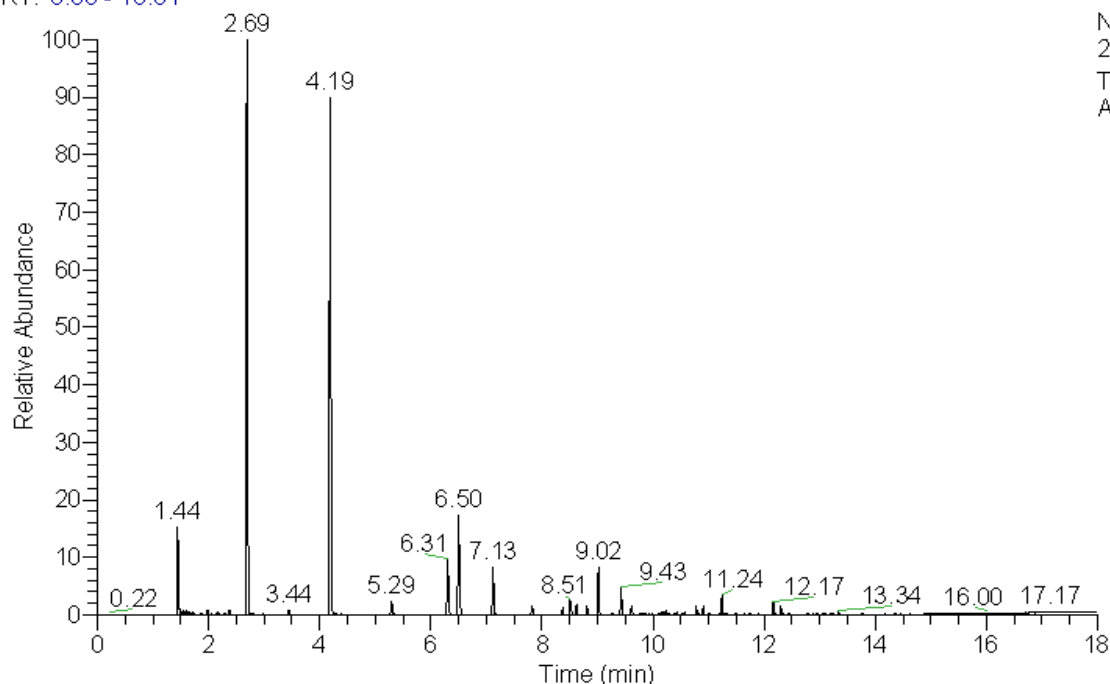

NL:
2.12E7
TIC MS
AM_33E1

LAUDO	 Laboratório Núcleo de Águas Departamento de Química Analítica e Físico Química Universidade Federal do Ceará		
33 E1			
CÓDIGO DA AMOSTRA			
2012_09_04_B1			
DADOS DO CLIENTE			
CLIENTE: PETRÓLEO BRASILEIRO S.A. - PETROBRAS			
GERENTE SETORIAL: Maria Elenisse Pinho de Oliveira			
CONTRATO: 2500.0065654.11.2			
DADOS DA AMOSTRA			
ID	59929		
CUSTÓDIA:	FCPC_UFC_04_SETEMBRO_2012	PONTO DE COLETA:	Montante do SUMP
PROJETO:	Monitoramento de Efluentes - PCR-01(N7)	DATA DA COLETA:	03/09/2012
		AMOSTRADOR:	Edmir

CROMATOGRAMAS TPH's

C:\Xcalibur\...AM33E1_110912

9/11/2012 2:22:54 PM

RT: 0.00 - 42.44

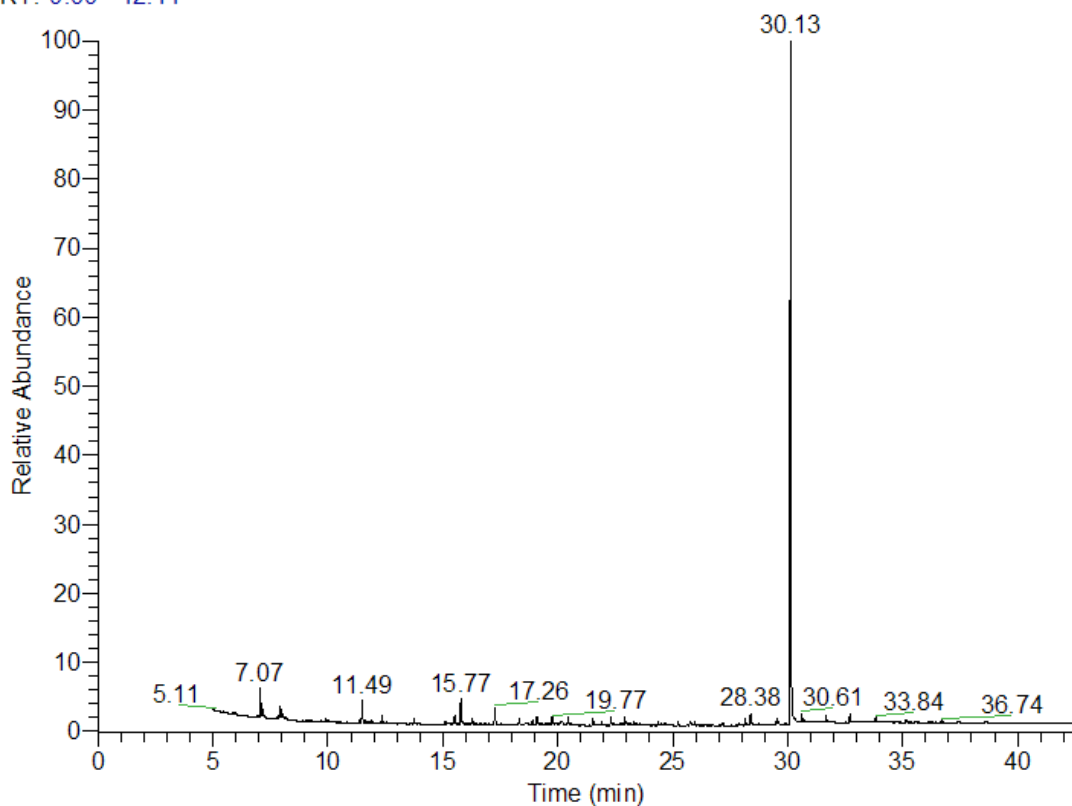

NL:
5.37E6
TIC MS
AM33E1_1
10912

LAUDO			
33 E1			
CÓDIGO DA AMOSTRA			
2012_09_04_B1			
DADOS DO CLIENTE			
CLIENTE: PETRÓLEO BRASILEIRO S.A. - PETROBRAS			
GERENTE SETORIAL: Maria Elenisse Pinho de Oliveira			
CONTRATO: 2500.0065654.11.2			
DADOS DA AMOSTRA			
ID	59929		
CUSTÓDIA:	FCPC_UFC_04_SETEMBRO_2012	PONTO DE COLETA:	Montante do SUMP
PROJETO:	Monitoramento de Efluentes - PCR-01(N7)	DATA DA COLETA:	03/09/2012
		AMOSTRADOR:	Edmir

CROMATOGRAMAS HPA's

C:\Xcalibur\...Amostra_33E1_3_130912

9/13/2012 3:12:12 PM

RT: 4.13 - 36.72

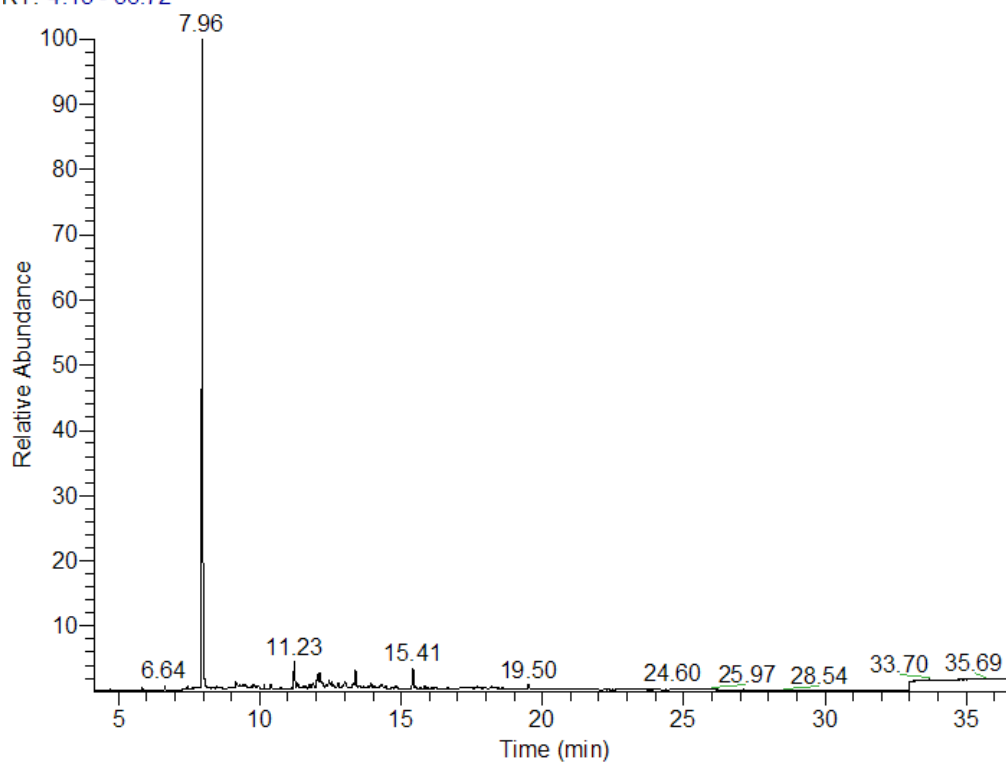

NL:
7.18E6
TIC MS
Amostra_33
E1_3_1309
12