

Viamão, 29 de março de 2016

LAUDO ANALÍTICO BQ-143464/16 Revisão 01

Empresa: Petróleo Brasileiro S.A. - Petrobras

Endereço: Av. Elias Agostinho, 665 - 27913-350 - Macaé - RJ

Identificação da amostra: 12402700

Amostrado por: Cliente

Data da coleta: 11/02/2016

Data de recebimento: 16/02/2016

Período de análise: 07/03/16 a 09/03/16

Condição da amostra no recebimento:

Congelada

RESULTADOS

CENO = 0,39%; CEO = 0,78%

A amostra causou 8,25 % de efeito sobre o desenvolvimento embrionário dos organismos expostos na menor concentração testada e 100% de efeito sobre os organismos da maior concentração testada

METODOLOGIA

ABNT NBR 15350 (2006) Ecotoxicologia Aquática – Toxicidade crônica de curta duração – Método de ensaio com ouriço-do-mar (Echinodermata: Echinoidea).

ABNT NBR 15469 (2015) Ecotoxicologia aquática - Coleta, preservação e preparo de amostras.

Organismo teste: *Echinometra lucunter*

Objetivo: avaliar os efeitos tóxicos sobre o desenvolvimento embrionário.

Desvio da metodologia: Nenhum.

Condições ambientais

Temperatura:	entre 23 e 27°C
Fotoperíodo:	16h luz / 8h escuro
Salinidade:	33 ± 3 PSU
Período de exposição:	24 horas

Critérios de validação

Parâmetros	Critério	Resultado	
Mortalidade no controle	Máximo 20%	10,75%	Passa
Oxigênio dissolvido	≥ 40% da saturação (3,6 mg/L)	5,83 mg/L	Passa
(NaCl)	CL 50 entre -0,04 e 1,14 mg/L	0,47 mg/L	Passa
Teste válido			

LAUDO ANALÍTICO BQ-143464/16 Revisão 01

Data início:	07/03/2016	Data término:	09/03/16
Nº réplicas/concentração:	4	Substância de referência:	Dicromato de potássio
Temperaturas (°C):	Mín.: 25	Máx.: 26	Média: 25,5

Preparo das soluções

As concentrações teste foram preparadas utilizando-se Água natural

Concentração %	Preparo das soluções teste		
A- Controle	Água natural		
SAL - --	--	--	→ --
B- 0,39	0,3906 mL de amostra		→ 100 mL de Água natural
C- 0,78	0,7813 mL de amostra		→ 100 mL de Água natural
D- 1,56	1,5625 mL de amostra		→ 100 mL de Água natural
E- 3,13	3,125 mL de amostra		→ 100 mL de Água natural
F- 6,25	6,25 mL de amostra		→ 100 mL de Água natural
G- 12,50	12,5 mL de amostra		→ 100 mL de Água natural
H- --	--	--	→ --
I- --	--	--	→ --
J- --	--	--	→ --
K- --	--	--	→ --

Fator de diluição: 0,5

Parâmetros físico - químicos:

Identificação %	Salinidade (‰)		O.D. (mg/L)		pH	
	Inicial	Final	Inicial	Final	Inicial	Final
Controle	34,0	33,0	5,83	8,63	8,63	8,35
Controel salmoura	--	--	--	--	--	--
0,391 %	35,0	35,0	5,86	8,63	8,63	8,30
0,781 %	35,0	35,0	5,84	8,63	8,63	8,28
1,563 %	35,0	35,0	5,86	8,62	8,62	8,27
3,125 %	35,0	35,0	5,80	8,62	8,62	8,25
6,250 %	35,0	35,0	5,81	8,62	8,62	8,24
12,500 %	35,0	35,0	5,82	8,62	8,62	8,23
-- %	--	--	--	--	--	--
-- %	--	--	--	--	--	--
-- %	--	--	--	--	--	--
-- %	--	--	--	--	--	--

LAUDO ANALITICO BQ-143464/16 Revisão 01

Identificação	Réplica	Desenvolvimento embrionário		% de Efeito
		Atrasados	Total de embriões	
Controle	A1	14	100	10,8
	A2	12	100	
	A3	10	100	
	A4	11	100	
	A5	10	100	
	A6	7	100	
	A7	10	100	
	A8	12	100	
Controle da salmoura	SAL1	--	--	--
	SAL2	--	--	
	SAL3	--	--	
	SAL4	--	--	
0,391	B1	5	100	8,3
	B2	5	100	
	B3	8	100	
	B4	15	100	
0,781	C1	14	100	24,5
	C2	31	100	
	C3	23	100	
	C4	30	100	
1,563	D1	70	100	63,3
	D2	61	100	
	D3	61	100	
	D4	61	100	
3,125	E1	100	100	100,0
	E2	100	100	
	E3	100	100	
	E4	100	100	
6,250	F1	100	100	100,0
	F2	100	100	
	F3	100	100	
	F4	100	100	
12,500	G1	100	100	100,0
	G2	100	100	
	G3	100	100	
	G4	100	100	
--	H1	--	--	--
	H2	--	--	
	H3	--	--	
	H4	--	--	
--	I1	--	--	--
	I2	--	--	
	I3	--	--	
	I4	--	--	

LAUDO ANALÍTICO BQ-143464/16 Revisão 01

Identificação	Réplica	Desenvolvimento embrionário		% de Efeito
		Atrasados	Total de embriões	
--	J1	--	--	--
	J2	--	--	
	J3	--	--	
	J4	--	--	
--	K1	--	--	--
	K2	--	--	
	K3	--	--	
	K4	--	--	

Procedimentos estatísticos:

Verificação da normalidade da distribuição:

Normal conforme Kolmodorov Test

Procedimento de comparação de médias:

Anova – Bonferroni – t Test

Programa estatístico:

Toxstat versão 3.5

Significância dos efeitos comparados ao controle

Title: 143464

File: 143464

Transform:

NO TRANSFORMATION

Bonferroni t-Test - TABLE 1 OF 2

Ho: Control>Treatment

GROUP	IDENTIFICATION	TRANSFORMED	MEAN CALCULATED IN		SIG
		MEAN	ORIGINAL UNITS	t STAT	
1	C	10.7500	10.7500		
2	0.39	8.2500	8.2500	-1.1038	
3	0.78	24.5000	24.5000	6.0708	*
4	1.56	63.2500	63.2500	23.1793	*
5	3.13	100.0000	100.0000	39.4048	*
6	6.25	100.0000	100.0000	39.4048	*
7	12.5	100.0000	100.0000	39.4048	*

Bonferroni t critical value = 2.5660 (1 Tailed, alpha = 0.05, df = 6,25)

LAUDO ANALÍTICO BQ-143464/16 Revisão 01

Carta controle da substância de referência

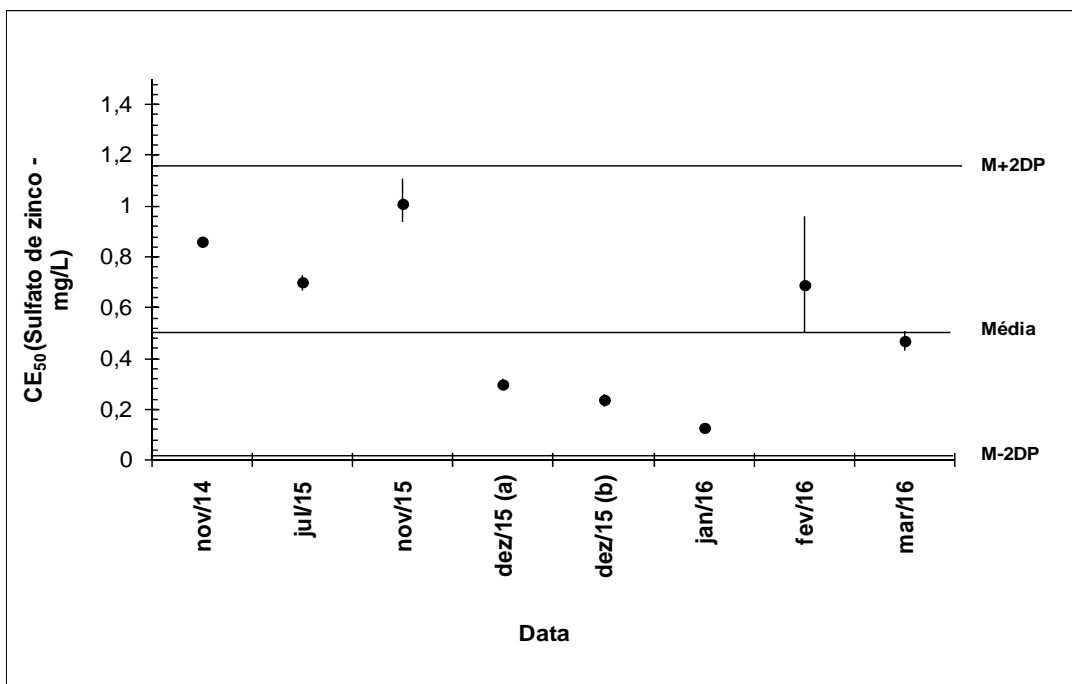

Resultados da substância de referência:

CE50 (último ensaio): 0,47 mg/L
Média: 0,55 mg/L
Desvio padrão (DP): 0,293939 mg/L
Coeficiente de variação: 53,44 %

Laís Donini Abujamara
Bióloga – CRBio – 88333/03-D

Os resultados contidos nesse documento têm significação restrita e se aplicam exclusivamente à amostra.
Este documento só pode ser reproduzido na íntegra.