

Cromatograma referentes ao BQ-152367

1) TPH e n-Alcanos

Analysis Date & Time : 18/10/2016 23:33:24
User Name : Admin
Vial# : 11
Sample Name : BQ152367 10X
Sample ID : n-alcanos
Sample Type : Unknown
Injection Volume : 1.00

Sample Information

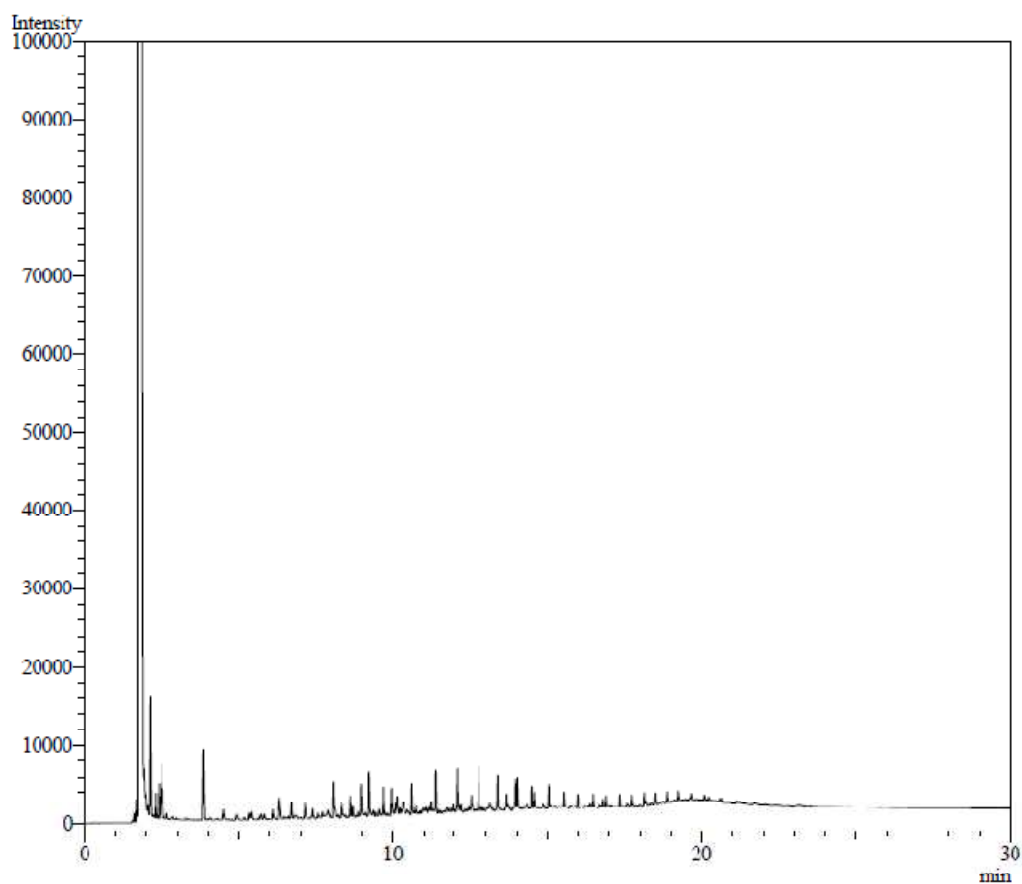

Vinicius Praia Carvalho
Químico
CRQ-05202671-5ª Região

Viamão, 17 de outubro de 2016

LAUDO ANALÍTICO BQ-152367/2016

Empresa: Petróleo Brasileiro S.A. - Petrobras

Endereço: Av. Elias Agostinho, 665 - 27913-350 - Macaé - RJ

Identificação da amostra: 12858967

Amostrado por: Cliente

Data da coleta: 14/09/2016

Data de recebimento: 15/09/2016

Período de análise: 11/10/16 a 13/10/16

Condição da amostra no recebimento:

Resfriada (<4°C)

RESULTADOS

CENO = 0,78%; CEO = 1,56%

A amostra causou 10,5 % de efeito sobre o desenvolvimento embrionário dos organismos expostos na menor concentração testada e 100% de efeito sobre os organismos da maior concentração testada

METODOLOGIA

ABNT NBR 15350 (2006) Ecotoxicologia Aquática – Toxicidade crônica de curta duração – Método de ensaio com ouriço-do-mar (Echinodermata: Echinoidea).

ABNT NBR 15469 (2015) Ecotoxicologia aquática - Coleta, preservação e preparo de amostras.

Organismo teste: *Echinometra lucunter*

Objetivo: avaliar os efeitos tóxicos sobre o desenvolvimento embrionário.

Desvio da metodologia: Nenhum.

Condições ambientais	
Temperatura:	entre 23 e 27°C
Fotoperíodo:	16h luz / 8h escuro
Salinidade:	33 ± 3 PSU
Período de exposição:	36 horas

Critérios de validação

Parâmetros	Critério	Resultado	
Mortalidade no controle	Máximo 20%	12,5%	Passa
Oxigênio dissolvido	≥ 40% da saturação (3,6 mg/L)	5,56 mg/L	Passa
(NaCl)	CL 50 entre 0,01 e 0,96 mg/L	0,21 mg/L	Passa
Teste válido			

LAUDO ANALÍTICO BQ-152367/2016

Data início:	11/10/2016	Data término:	13/10/16
Nº réplicas/concentração:	4	Substância de referência:	Dicromato de potássio
Temperaturas (°C):	Mín.: 25	Máx.: 26	Média: 25,5

Preparo das soluções

As concentrações teste foram preparadas utilizando-se Água natural

Concentração %	Preparo das soluções teste		
A- Controle	Água natural		
SAL - --	--	--	→ --
B- 0,20	0,1953 mL de amostra	→	100 mL de Água natural
C- 0,39	0,3906 mL de amostra	→	100 mL de Água natural
D- 0,78	0,7813 mL de amostra	→	100 mL de Água natural
E- 1,56	1,5625 mL de amostra	→	100 mL de Água natural
F- 3,13	3,125 mL de amostra	→	100 mL de Água natural
G- 6,25	6,25 mL de amostra	→	100 mL de Água natural
H- --	--	--	→ --
I- --	--	--	→ --
J- --	--	--	→ --
K- --	--	--	→ --

Parâmetros físico - químicos:

Identificação %	Salinidade (‰)		O.D. (mg/L)		pH	
	Inicial	Final	Inicial	Final	Inicial	Final
Controle	30,6	32,0	5,56	8,06	8,06	8,86
Controel salmoura	--	--	--	--	--	--
0,195 %	30,5	31,5	5,57	8,57	8,57	8,60
0,391 %	31,0	31,4	5,31	8,55	8,55	8,57
0,781 %	30,6	31,3	5,52	8,52	8,52	8,54
1,563 %	31,1	31,3	5,55	8,48	8,48	8,49
3,125 %	31,3	31,5	5,46	8,42	8,42	8,46
6,250 %	31,2	31,8	5,28	8,36	8,36	8,44
-- %	--	--	--	--	--	--
-- %	--	--	--	--	--	--
-- %	--	--	--	--	--	--
-- %	--	--	--	--	--	--

LAUDO ANALITICO BQ-152367/2016

Identificação	Réplica	Desenvolvimento embrionário		% de Efeito
		Atrasados	Total de embriões	
Controle	A1	11	100	12,5
	A2	9	100	
	A3	7	100	
	A4	14	100	
	A5	15	100	
	A6	17	100	
	A7	12	100	
	A8	15	100	
Controle da salmoura	SAL1	--	--	--
	SAL2	--	--	
	SAL3	--	--	
	SAL4	--	--	
0,195	B1	11	100	10,5
	B2	12	100	
	B3	10	100	
	B4	9	100	
0,391	C1	14	100	12,5
	C2	12	100	
	C3	11	100	
	C4	13	100	
0,781	D1	14	100	13,0
	D2	11	100	
	D3	13	100	
	D4	14	100	
1,563	E1	100	100	100,0
	E2	100	100	
	E3	100	100	
	E4	100	100	
3,125	F1	100	100	100,0
	F2	100	100	
	F3	100	100	
	F4	100	100	
6,250	G1	100	100	100,0
	G2	100	100	
	G3	100	100	
	G4	100	100	
--	H1	--	--	--
	H2	--	--	
	H3	--	--	
	H4	--	--	
--	I1	--	--	--
	I2	--	--	
	I3	--	--	
	I4	--	--	

LAUDO ANALÍTICO BQ-152367/2016

Identificação	Réplica	Desenvolvimento embrionário		% de Efeito
		Atrasados	Total de embriões	
--	J1	--	--	--
	J2	--	--	
	J3	--	--	
	J4	--	--	
--	K1	--	--	--
	K2	--	--	
	K3	--	--	
	K4	--	--	

Procedimentos estatísticos:

Verificação da normalidade da distribuição:

Normal conforme Kolmodorov Test

Procedimento de comparação de médias:

Anova – Bonferroni – t Test

Programa estatístico:

Toxstat versão 3.5

Significância dos efeitos comparados ao controle

Title: 152367

File: 152367

Transform:

NO TRANSFORMATION

Bonferroni t-Test - TABLE 1 OF 2

Ho: Control>Treatment

GROUP	IDENTIFICATION	TRANSFORMED	MEAN CALCULATED IN	t STAT	SIG
		MEAN	ORIGINAL UNITS		
1	C	12.2500	12.2500		
2	0.19	10.5000	10.5000	-1.5104	
3	0.39	12.5000	12.5000	0.2158	
4	0.78	13.0000	13.0000	0.6473	
5	1.56	100.0000	100.0000	75.7338	*
6	3.13	100.0000	100.0000	75.7338	*
7	6.25	100.0000	100.0000	75.7338	*

Bonferroni t critical value = 2.5660 (1 Tailed, alpha = 0.05, df = 6,25)

LAUDO ANALÍTICO BQ-152367/2016

Carta controle da substância de referência

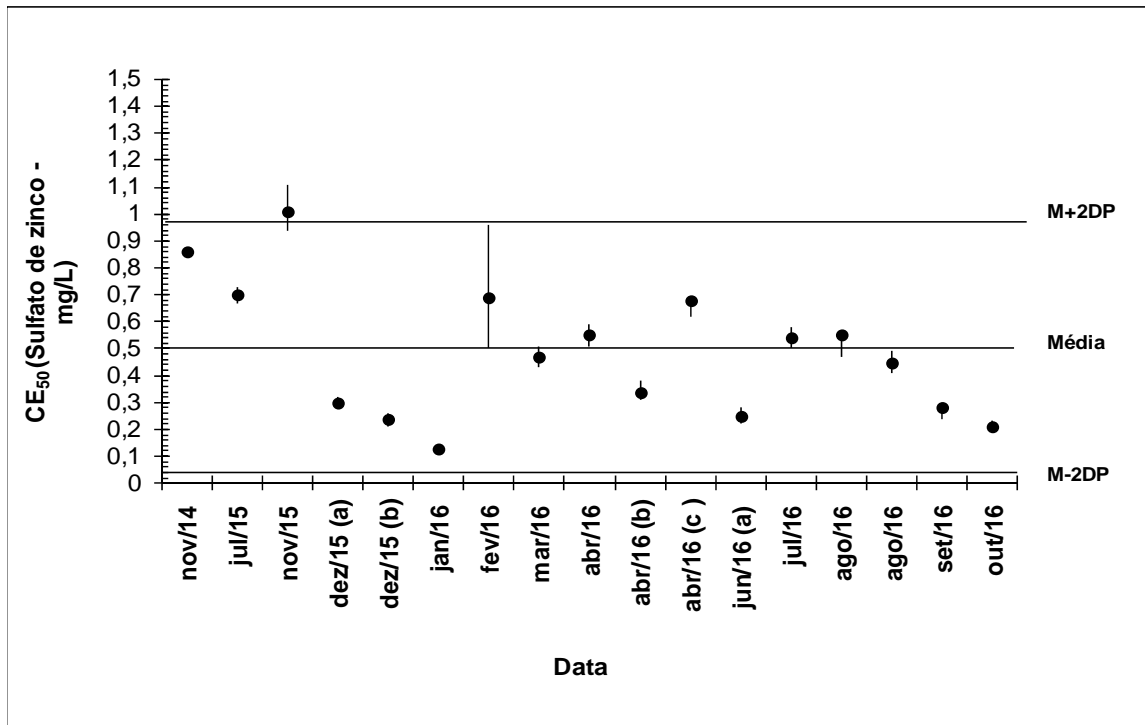

Resultados da substância de referência:

CE50 (último ensaio): 0,21 mg/L
Média: 0,49 mg/L
Desvio padrão (DP): 0,238824 mg/L
Coeficiente de variação: 49,21212 %

Laís Donini Abujamara
Bióloga – CRBio – 88333/03-D

Os resultados contidos nesse documento têm significação restrita e se aplicam exclusivamente à amostra.
Este documento só pode ser reproduzido na íntegra.