

Viamão, 23 de junho de 2014

LAUDO ANALÍTICO BQ-110239/14

Empresa: Petróleo Brasileiro S.A. - Petrobras

Endereço: Av. Elias Agostinho, 665 - 27913-350 - Macaé - RJ

Identificação da amostra: P-51-Sd . Flotador A
 Amostrado por: Cliente Data da coleta: 19/03/2014
 Data de recebimento: 21/03/2014 Período de análise: 15/05/14 a 16/05/14
 Condição da amostra no recebimento: Congelada

RESULTADOS

CENO = 3,125%; CEO = 6,25%

A amostra ensaiada causou 6,25 % de efeito sobre o desenvolvimento embrionário dos organismos expostos na menor concentração testada e 100% de efeito sobre os organismos da maior concentração testada

METODOLOGIA

ABNT NBR 15350 (2006) Ecotoxicologia Aquática – Toxicidade crônica de curta duração – Método de ensaio com ouriço-do-mar (Echinodermata: Echinoidea).

ABNT NBR 15469 (2007) Ecotoxicologia aquática - Preservação e preparo de amostras.

Organismo teste: *Lytechinus variegatus*

Objetivo: avaliar os efeitos tóxicos de uma amostra, e suas diluições, sobre o desenvolvimento embrionário dos organismos.

Condições ambientais

Temperatura:	entre 23 e 27°C
Fotoperíodo:	16h luz / 8h escuro
Salinidade:	33 ± 3 PSU
Período de exposição:	24 horas

CRITÉRIOS DE VALIDAÇÃO

	Critério	Resultado
Mortalidade no controle	Máximo 20%	5%
Oxigênio dissolvido	≥ 40% da saturação (3,6 mg/L)	6,01 mg/L
Substância de referência	CL 50 entre 4,25 e 8,11 mg/L	6,32 mg/L
Ensaio considerado válido.		

Programa estatístico: Toxstat versão 3.5.

LAUDO ANALÍTICO BQ-110239/14

INFORMAÇÕES DO ENSAIO

Data início:	15/05/2014	Data término:	16/05/14
Nº réplicas/concentração:	4	Substância de referência:	Dicromato de potássio
Temperaturas (°C):	Mín.: 24°C	Máx.: 25°C	Média: 24,5°C

Preparo das soluções para o ensaio

As concentrações teste foram preparadas utilizando-se água natural

Concentração (%)	Preparo das soluções teste			
A- Controle	água natural			
B- 1,56	25 mL de C	→	50 mL de água natural	
C- 3,13	25 mL de D	→	50 mL de água natural	
D- 6,25	25 mL de E	→	50 mL de água natural	
E- 12,50	25 mL de F	→	50 mL de água natural	
F- 25,00	25 mL de G	→	50 mL de água natural	
G- 50	50 mL de amostra	→	--	
H- --	--	→	--	
I- --	--	→	--	
J- --	--	→	--	
K- --	--	→	--	

Resultados analíticos dos parâmetros físico químicos

Identificação	Salinidade (‰)		Oxigênio dissolvido (mg/L)		pH	
	Inicial	Final	Inicial	Final	Inicial	Final
Controle	33,7	34,0	6,31	6,01	7,91	7,99
1,5625 %	33,9	34,1	6,40	5,88	8,24	8,24
3,125 %	34,0	34,5	6,39	5,89	8,25	8,25
6,25 %	34,0	34,1	6,37	5,97	8,29	8,29
12,5 %	34,2	34,4	6,36	5,98	8,30	8,30
25 %	34,5	35,1	6,40	6,03	8,32	8,32
50 %	35,0	35,1	6,36	6,01	8,31	8,31
-- %	--	--	--	--	--	--
-- %	--	--	--	--	--	--
-- %	--	--	--	--	--	--
-- %	--	--	--	--	--	--

LAUDO ANALÍTICO BQ-110239/14

* Alterações no desenvolvimento embrionário

Identificação	Réplica	Desenvolvimento embrionário		% de Efeito
		Atrasado	Normal	
Controle	A1	7	93	5
	A2	4	96	
	A3	3	97	
	A4	6	94	
1,5625 %	B1	1	99	6,25
	B2	8	92	
	B3	11	89	
	B4	5	95	
3,125 %	C1	9	91	6,5
	C2	3	97	
	C3	6	94	
	C4	8	92	
6,25 %	D1	20	80	19,75
	D2	13	87	
	D3	25	75	
	D4	21	79	
12,5 %	E1	100	0	100
	E2	100	0	
	E3	100	0	
	E4	100	0	
25 %	F1	100	0	100
	F2	100	0	
	F3	100	0	
	F4	100	0	
50 %	G1	100	0	100
	G2	100	0	
	G3	100	0	
	G4	100	0	
-- %	H1	--	--	--
	H2	--	--	
	H3	--	--	
	H4	--	--	
-- %	I1	--	--	--
	I2	--	--	
	I3	--	--	
	I4	--	--	
-- %	J1	--	--	--
	J2	--	--	
	J3	--	--	
	J4	--	--	

LAUDO ANALÍTICO BQ-110239/14

Desvios durante a condução do ensaio: Salinidade inicial da amostra: 34,8 ppm. CE50 = 7,87%

Procedimentos estatísticos empregados:

Normalidade:	Normal conforme Chi-Square Test
Procedimento de comparação múltipla empregado:	Bonferroni Test

• Determinação de efeitos tóxicos comparado ao controle empregado

Title: 110239

File: 110239

Transform:

NO TRANSFORMATION

Bonferroni t-Test - TABLE 1 OF 2 Ho: Control>Treatment

GROUP	IDENTIFICATION	TRANSFORMED MEAN	MEAN CALCULATED IN ORIGINAL UNITS	t STAT	SIG
1	Controle	5.0000	5.0000		
2	1.5625	6.2500	6.2500	0.7474	
3	3.125	6.5000	6.5000	0.8968	
4	6.25	19.7500	19.7500	8.8187	*
5	12.5	100.0000	100.0000	56.7987	*
6	25	100.0000	100.0000	56.7987	*
7	50	100.0000	100.0000	56.7987	*

Bonferroni t critical value = 2.5660 (1 Tailed, alpha = 0.05, df = 6,25)

Carta controle da substância de referência

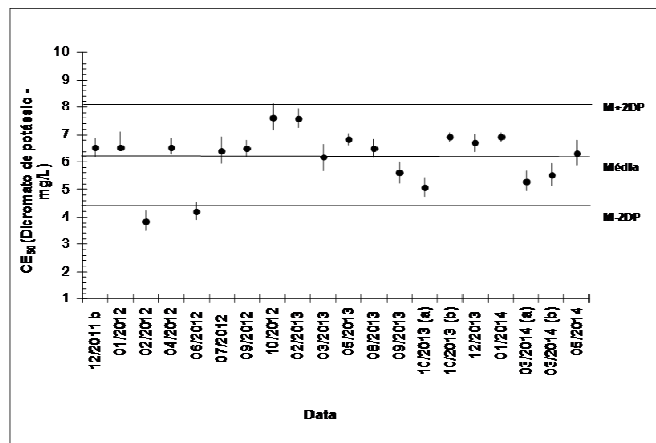

Elisângela Patrícia Bender
Bióloga – CRBio – 25645 03D

Os resultados contidos nesse documento têm significação restrita e se aplicam exclusivamente à amostra ensaiada. Este documento só pode ser reproduzido na íntegra.