

SLCE

Dados da Amostra

SOT: **0000061940** Certificado Amostra: **1081694** **que cancela e substitui 1016657**

Amostra: **10524943** Data da Amostragem: **18/02/2014 08:30:00**

Amostrador: - Data da Autorização: **30/10/2014 22:04:17**

Autorizador: **LILIANE MARTINS PEREIRA DA COSTA NEVES** CRQ: **023825 - 3ª Região**

Recebimento no LF: **19/02/2014 15:00:00** Gerência Solicitante: **UO-RIO/ATP-BRC/OP-P43/GEPLAT**

Origem da Amostra: **P-43** Topo: - Base: -

Ponto de Amostragem: **Saída do Tanque - 03** BSW(%v/v): -

Natureza: **Água Produzida** Origem da Sot: **P-43**

Objetivo: **Água Produzida - Atender a Resolução CONAMA 393/07 Artigo 10.**

Comentário da Amostra: **PONTO DE TOG- pH: 7,0 - Temperatura: 42,5°C**

Resultados

Componente	Procedimento	Resultado	Unidade	Incerteza Expandida	TE _x
SALINIDADE	PE-5ED-00055	40.885	mg NaCl/l	-	1
CARBONO ORGÂNICO TOTAL - COT	SMEWW 5310-B	309	mg/l	-	2
ACENAFTALENO	EPA 3510 C/ EPA 8270 D	<0,002	ug/l	-	2
ACENAFTENO	EPA 3510 C/ EPA 8270 D	<0,002	ug/l	-	2
ANTRACENO	EPA 3510 C/ EPA 8270 D	<0,002	ug/l	-	2
BENZO(A)ANTRACENO	EPA 3510 C/ EPA 8270 D	<0,004	ug/l	-	2
BENZO(B)FLUORANTENO	EPA 3510 C/ EPA 8270 D	<0,003	ug/l	-	2
BENZO(GHI)PERILENO	EPA 3510 C/ EPA 8270 D	<0,002	ug/l	-	2
BENZO(K)FLUORANTENO	EPA 3510 C/ EPA 8270 D	<0,003	ug/l	-	2
BENZO(A)PIRENO	EPA 3510 C/ EPA 8270 D	<0,004	ug/l	-	2
CRISENO	EPA 3510 C/ EPA 8270 D	<0,005	ug/l	-	2
DIBENZO(A,H)ANTRACENO	EPA 3510 C/ EPA 8270 D	<0,002	ug/l	-	2
FENANTRENO	EPA 3510 C/ EPA 8270 D	<0,002	ug/l	-	2
FLUORANTENO	EPA 3510 C/ EPA 8270 D	<0,003	ug/l	-	2
FLUORENO	EPA 3510 C/ EPA 8270 D	<0,001	ug/l	-	2
HPA'S	EPA 3510 C/ EPA 8270 D	<0,010	ug/l	-	2
INDENO(1,2,3-CD)PIRENO	EPA 3510 C/ EPA 8270 D	<0,004	ug/l	-	2
NAFTALENO	EPA 3510 C/ EPA 8270 D	<0,002	ug/l	-	2
PIRENO	EPA 3510 C/ EPA 8270 D	<0,002	ug/l	-	2
HTP	ISO 9377/EPA 8015	Ver imagem em anexo	-	-	2
NITROGÊNIO AMONIACAL	SMEWW 4500-NH3 C	47,6	mg/l	-	2
BTEX	EPA 5021/ EPA 8260	<2,0	ug/l	-	2

SLCE

BENZENO	EPA 5021/ EPA 8260	<1,0	ug/l	-	2
TOLUENO	EPA 5021/ EPA 8260	<1,0	ug/l	-	2
ETILBENZENO	EPA 5021/ EPA 8260	<2,0	ug/l	-	2
m,p-XILENO	EPA 5021/ EPA 8260	<2,0	ug/l	-	2
o-XILENO	EPA 5021/ EPA 8260	<2,0	ug/l	-	2
XILENO TOTAL (o,m,p)	EPA 5021/ EPA 8260	<2,0	ug/l	-	2
pH	ASTM D-1293	7,00	-	-	3
RÁDIO - 226	SMEWW 7500-D e 7501-D	0,623	Bq/l	-	2
RÁDIO - 228	SMEWW 7500-D e 7501-D	0,531	Bq/l	-	2
TEMPERATURA	SMEWW 2550-B	42,5	oC	-	3
TOXICIDADE CRÔNICA - CENO	ABNT NBR 15350	3,125	%	-	2
TOXICIDADE CRÔNICA - CEO	ABNT NBR 15350	6,25	%	-	2
TEOR DE ÓLEO E GRAXA	PE-5ED-00125	<5	mg/l	-	4
SALINIDADE	PE-5ED-00055	40.885	mg NaCl/l	-	1
FENÓIS	EPA 3510 C/ EPA 8270 D	519,58	ug/l	-	2
MERCÚRIO TOTAL	EPA 245.7	<0,00007	mg/l	-	2
ARSÊNIO TOTAL	SMEWW 3125 B - 22 ed	<0,01	mg/l	-	2
BÁRIO TOTAL	SMEWW 3125 B - 22 ed	0,3400	mg/l	-	2
CÁDMIO TOTAL	SMEWW 3125 B - 22 ed	<0,005	mg/l	-	2
CHUMBO TOTAL	SMEWW 3125 B - 22 ed	<0,01	mg/l	-	2
COBRE TOTAL	SMEWW 3125 B - 22 ed	<0,005	mg/l	-	2
CROMO TOTAL	SMEWW 3125 B - 22 ed	<0,01	mg/l	-	2
FERRO TOTAL	SMEWW 3125 B - 22 ed	0,7230	mg/l	-	2
MANGANÊS TOTAL	SMEWW 3125 B - 22 ed	0,1830	mg/l	-	2
NÍQUEL TOTAL	SMEWW 3125 B - 22 ed	<0,01	mg/l	-	2
VANÁDIO TOTAL	SMEWW 3125 B - 22 ed	<0,01	mg/l	-	2
ZINCO TOTAL	SMEWW 3125 B - 22 ed	<0,01	mg/l	-	2

Técnico(s) Executante(s)

Tex	Nome	Empresa	CRQ
1	ROSY RAMOS TEIXEIRA	PETROBRAS	03425469 - 3ª Região
2	Bioensaios Análises e Consultoria Ambiental LTDA	-	3.172 5ª Região - Jurídico
3	LILIANE MARTINS PEREIRA DA COSTA NEVES	PETROBRAS	023825 - 3ª Região
4	FERNANDA AGUIAR PEREIRA	SAYBOLT	03426067 - 3º Região

Os resultados reportados neste documento referem-se às amostras analisadas. Este BRA somente pode ser reproduzido na sua totalidade e com a aprovação por escrito do laboratório e do cliente.

Elaborador(es) do Boletim

Nome	Empresa
LILIANE MARTINS PEREIRA DA COSTA NEVES	PETROBRAS

SLCE

FERNANDA AGUIAR PEREIRA	SAYBOLT
JOSIANE DOS SANTOS RAMOS	PETROBRAS

Responsável(eis) Técnico(s)

Nome	Empresa	CRQ
SILVIANE DUTRA LOQUES ROCHA	PETROBRAS	04200138 - 3ª região

Gráficos/Figuras relacionados à amostra 10524943 (*)

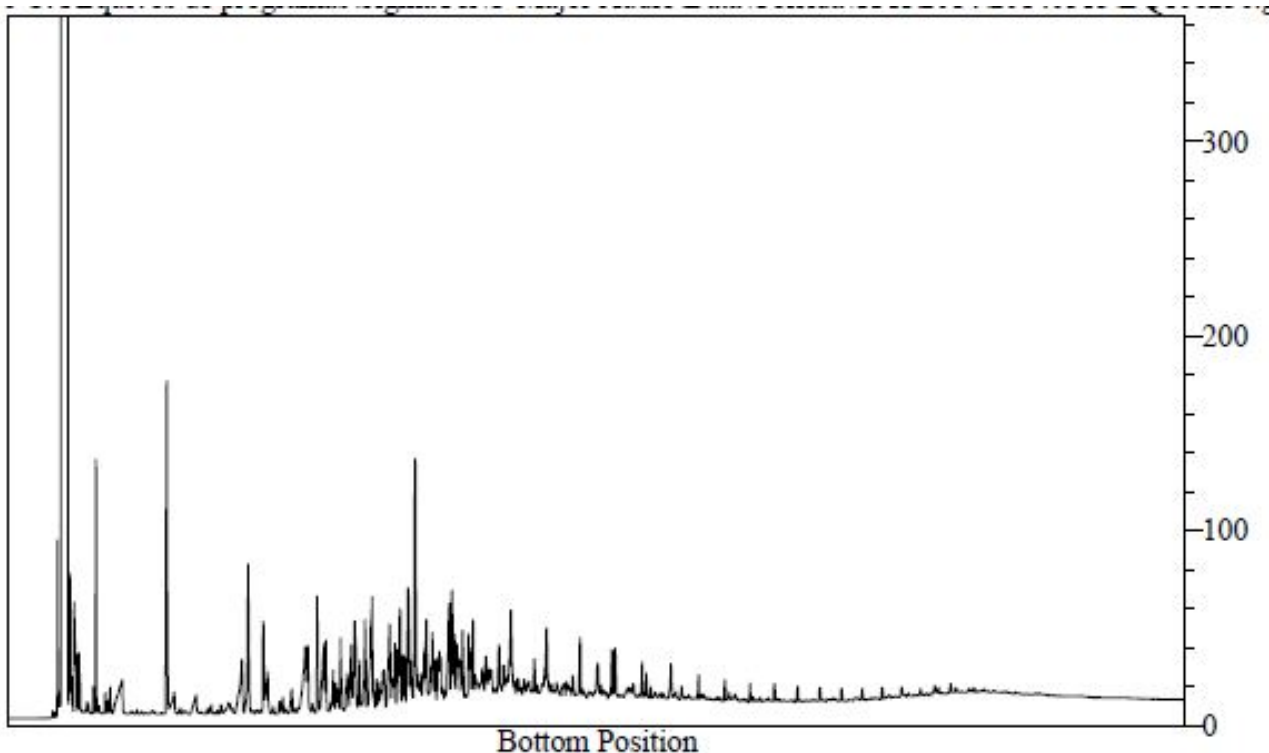

FINAL DE BOLETIM