



Laboratório de Ensaio acreditado
pela Cgcre/Inmetro de acordo com
a ABNT NBR ISO/IEC 17025.



Innolab

Boletim de Ensaio

Pág. 1 de 4

Resp. Téc.: **Carina Casal**

Emitido em: **19.07.2013**

Lab-nº: **13/5817**

Análise em amostras de água produzida descartada

Cliente : L.A. FALCAO BAUER
Endereço : Rua Marlene Brasileiro Martins, nº 315
Vale Encantado - Macaé - RJ
Localização do Projeto : Não fornecido
Data da Coleta : 03.07.2013
Entrega das amostras : 09.07.2013
Início dos ensaios/extração : 09.07.2013
Término dos ensaios : 19.07.2013

Projeto : 30/13-2
Gerente do Projeto : Subcontratação referente ao contrato Petrobrás

INNOLAB do Brasil Ltda.
Rua Sacadura Cabral - 236
Saúde - Rio de Janeiro - RJ
Cep. 20221-161
CNPJ. 04.183.043/0001-00
Tel. (21) 3509-1750
Fax (21) 2233-4621

Parâmetro	30/13-2 12:30 (µg/L)	Nº de vezes de diluição	L.Q (µg/L)	L.D. (µg/L)
TPH Fingerprint				
Hidrocarbonetos alcanos				
n-C10	nd	100	200	1
n-C11	nd	100	200	1
n-C12	nd	100	200	1
n-C13	<200	100	200	1
n-C14	nd	100	200	1
n-C15	<200	100	200	1
n-C16	<200	100	200	1
n-C17	nd	100	200	1
Pristano	nd	100	200	1
n-C18	nd	100	200	1
Fitano	<200	100	200	1
n-C19	<200	100	200	1
n-C20	nd	100	200	1
n-C21	nd	100	200	1
n-C22	nd	100	200	1
n-C23	nd	100	200	1
n-C24	nd	100	200	1
n-C25	nd	100	200	1
n-C26	nd	100	200	1
n-C27	nd	100	200	1
n-C28	nd	100	200	1
n-C29	nd	100	200	1
n-C30	nd	100	200	1
n-C31	nd	100	200	1
n-C32	nd	100	200	1
n-C33	nd	100	200	1
n-C34	nd	100	200	1
n-C35	nd	100	200	1
n-C36	nd	100	200	1
n-C37	nd	100	200	1
n-C38	nd	100	200	1
n-C39	nd	100	200	1

conferido



Laboratório de Ensaio acreditado
pela Cgcre/Inmetro de acordo com
a ABNT NBR ISO/IEC 17025.



Innolab

Boletim de Ensaio

Pág. 2 de 4

Resp. Téc.: **Carina Casal**

Emitido em: **19.07.2013**

Lab-nº: **13/5817**

Parâmetro	30/13-2 12:30 (µg/L)	Nº de vezes de diluição	L.Q (µg/L)	L.D. (µg/L)
TPH	69329	-	100	30
HRP	28262	-	100	30
MCNR	41067	-	100	30

Padrões de Controle Analítico – (PCA)

Taxa de Recuperação (Faixa de Aceitação: 70-130%)
(%)

PCA	106
-----	-----

Notas:

TPH – Hidrocarbonetos Totais de Petróleo
HRP – Hidrocarbonetos resolvidos do Petróleo
MCNR – Mistura complexa não resolvida



Laboratório de Ensaio acreditado
pela Cgcre/Inmetro de acordo com
a ABNT NBR ISO/IEC 17025.



Innolab

Boletim de Ensaio

Pág. 3 de 4

Resp. Téc.: **Carina Casal**

Emitido em: **19.07.2013**

Lab-nº: **13/5817**

30/13-2

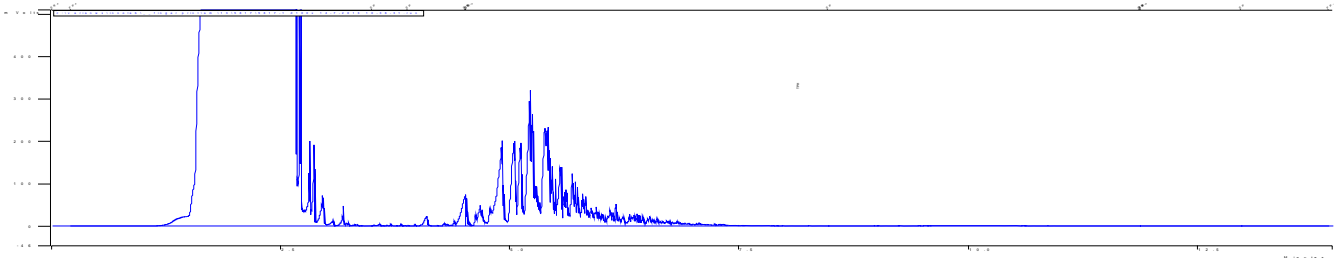



Laboratório de Ensaio acreditado
pela Cgcre/Inmetro de acordo com
a ABNT NBR ISO/IEC 17025.



Innolab

Boletim de Ensaio

Pág. 4 de 4

Resp. Téc.: **Carina Casal**

Emitido em: **19.07.2013**

Lab-nº: **13/5817**

Observações

1. Legenda
 - L.D. – Limite de detecção reportado
 - L.Q. – Limite de Quantificação reportado
 - na – Não analisado
 - nd – Não detectado
 - D – diluição
2. Ref. Método – ISO 9377-2:2000 / EPA 8015 (D):2003
3. Foram utilizados Brancos de Controle conforme metodologia informada.
4. **O laboratório não é o responsável pela amostragem**, portanto, os resultados contidos neste boletim referem-se exclusivamente às amostras nele descritas, que foram coletadas e enviadas pelo solicitante.
5. Os métodos utilizados neste(s) ensaios(s) apresentam-se conformes em relação ao método referenciado. Caso o(s) ensaio(s) tenha(m) apresentado desvio(s), adições ou exclusões, estes estarão listados no item informações adicionais do relatório.
6. Os valores para amostras sólidas reportados são relativos à massa seca, salvo observações.
7. As metodologias acreditadas poderão ser localizadas no site do INMETRO sob CRL 0310.
8. Este Boletim de Ensaio só deverá ser reproduzido por completo.

FM-004-L3A	Boletim de Ensaio – Orgânica – Acreditado	Rev.03	14/01/2013
------------	---	--------	------------

conferido

CARINA SANTOS CASAL
Chefe Laboratório
Químico
CRQ - 03251114