



Laboratório de Ensaio acreditado
pela Cgcre/Inmetro de acordo com
a ABNT NBR ISO/IEC 17025.



Innolab

Boletim de Ensaio

Pág. 1 de 4

Resp. Téc.: **Carina Casal**

Emitido em: **21.02.2013**

Lab-nº: **13/0627**

Análise em amostras de água produzida descartada

Cliente : L.A. FALCAO BAUER
Endereço : Rua Marlene Brasileiro Martins, nº 315
Vale Encantado - Macaé - RJ
Localização do Projeto : Não fornecido
Data da Coleta : 25.01.2013
Entrega das amostras : 31.01.2013
Início dos ensaios/extração : 31.01.2013
Término dos ensaios : 21.02.2013

Projeto : 28-A/13-1
Gerente do Projeto : Subcontratação referente ao contrato Petrobras

INNOLAB do Brasil Ltda.
Rua Sacadura Cabral - 236
Saúde - Rio de Janeiro - RJ
Cep. 20221-161
CNPJ. 04.183.043/0001-00
Tel. (21) 3509-1750
Fax (21) 2233-4621

Parâmetro	28-A/13-1 06:00 (µg/L)	Nº de vezes de Diluição	L.Q (µg/L)	L.D. (µg/L)
TPH Fingerprint				
Hidrocarbonetos alcanos				
n-C10	<20	10	2	1
n-C11	nd	10	2	1
n-C12	<20	10	2	1
n-C13	34	10	2	1
n-C14	nd	10	2	1
n-C15	<20	10	2	1
n-C16	<20	10	2	1
n-C17	<20	10	2	1
Pristano	<20	10	2	1
n-C18	<20	10	2	1
Fitano	<20	10	2	1
n-C19	<20	10	2	1
n-C20	<20	10	2	1
n-C21	<20	10	2	1
n-C22	<20	10	2	1
n-C23	<20	10	2	1
n-C24	<20	10	2	1
n-C25	<20	10	2	1
n-C26	<20	10	2	1
n-C27	<20	10	2	1
n-C28	<20	10	2	1
n-C29	<20	10	2	1
n-C30	<20	10	2	1
n-C31	<20	10	2	1
n-C32	<20	10	2	1
n-C33	<20	10	2	1
n-C34	<20	10	2	1
n-C35	nd	10	2	1
n-C36	nd	10	2	1
n-C37	nd	10	2	1
n-C38	nd	10	2	1
n-C39	nd	10	2	1



Laboratório de Ensaio acreditado
pela Cgcre/Inmetro de acordo com
a ABNT NBR ISO/IEC 17025.



Innolab

Boletim de Ensaio

Pág. 2 de 4

Resp. Téc.: **Carina Casal**

Emitido em: **21.02.2013**

Lab-nº: **13/0627**

Parâmetro	28-A/13-1 06:00 (µg/L)	Nº de vezes de Diluição	L.Q (µg/L)	L.D. (µg/L)
TPH	4530	10	1000	30
HRP	1098	10	1000	30
MCNR	3432	10	1000	30

Padrões de Controle Analítico – (PCA)

Taxa de Recuperação (Faixa de Aceitação: 70-130%)
(%)

PCA	117
-----	-----

Notas:

TPH – Hidrocarbonetos Totais de Petróleo
HRP – Hidrocarbonetos resolvidos do Petróleo
MCNR – Mistura complexa não resolvida



Laboratório de Ensaio acreditado
pela Cgcre/Inmetro de acordo com
a ABNT NBR ISO/IEC 17025.



Innolab

Boletim de Ensaio

Pág. 3 de 4

Resp. Téc.: **Carina Casal**

Emitido em: **21.02.2013**

Lab-nº: **13/0627**

28-A/13-1

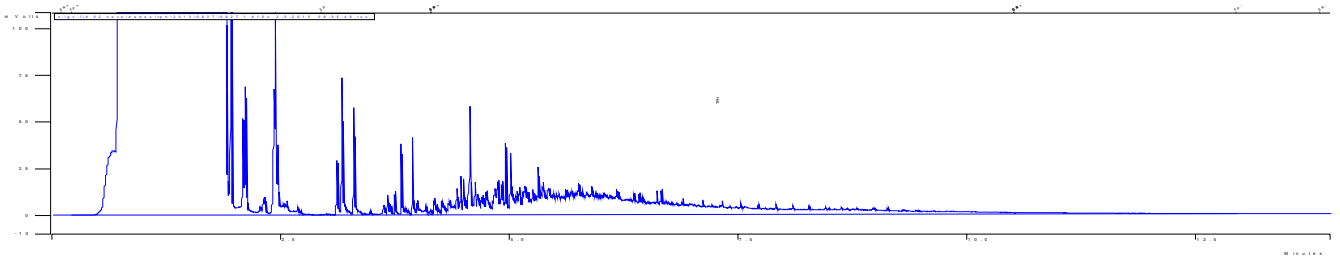



Laboratório de Ensaio acreditado
pela Cgcre/Inmetro de acordo com
a ABNT NBR ISO/IEC 17025.



Innolab

Boletim de Ensaio

Pág. 4 de 4

Resp. Téc.: **Carina Casal**

Emitido em: **21.02.2013**

Lab-nº: **13/0627**

Observações

1. Legenda
 - L.D. – Limite de detecção reportado
 - L.Q. – Limite de Quantificação reportado
 - na – Não analisado
 - nd – Não detectado
 - D – diluição
2. Ref. Método – ISO 9377-2:2000 / EPA 8015 (D):2003
3. Foram utilizados Brancos de Controle conforme metodologia informada.
4. **O laboratório não é o responsável pela amostragem**, portanto, os resultados contidos neste boletim referem-se exclusivamente às amostras nele descritas, que foram coletadas e enviadas pelo solicitante.
5. Os métodos utilizados neste(s) ensaios(s) apresentam-se conformes em relação ao método referenciado. Caso o(s) ensaio(s) tenha(m) apresentado desvio(s), adições ou exclusões, estes estarão listados no item informações adicionais do relatório.
6. Os valores para amostras sólidas reportados são relativos à massa seca, salvo observações.
7. As metodologias acreditadas poderão ser localizadas no site do INMETRO sob CRL 0310.
8. Este Boletim de Ensaio só deverá ser reproduzido por completo.

FM-004-L3A	Boletim de Ensaio – Orgânica – Acreditado	Rev.03	14/01/2013
------------	---	--------	------------

conferido

CARINA SANTOS CASAL
Chefe Laboratório
Químico
CRQ - 03251114