

Cromatograma referentes ao BQ -151938

1) TPH e n-Alcanos

Analysis Date & Time : 25/10/2016 22:21:43
User Name : Admin
Vial# : 10
Sample Name : 151938
Sample ID : n-alcanos
Sample Type : Unknown
Injection Volume : 1.00

Sample Information

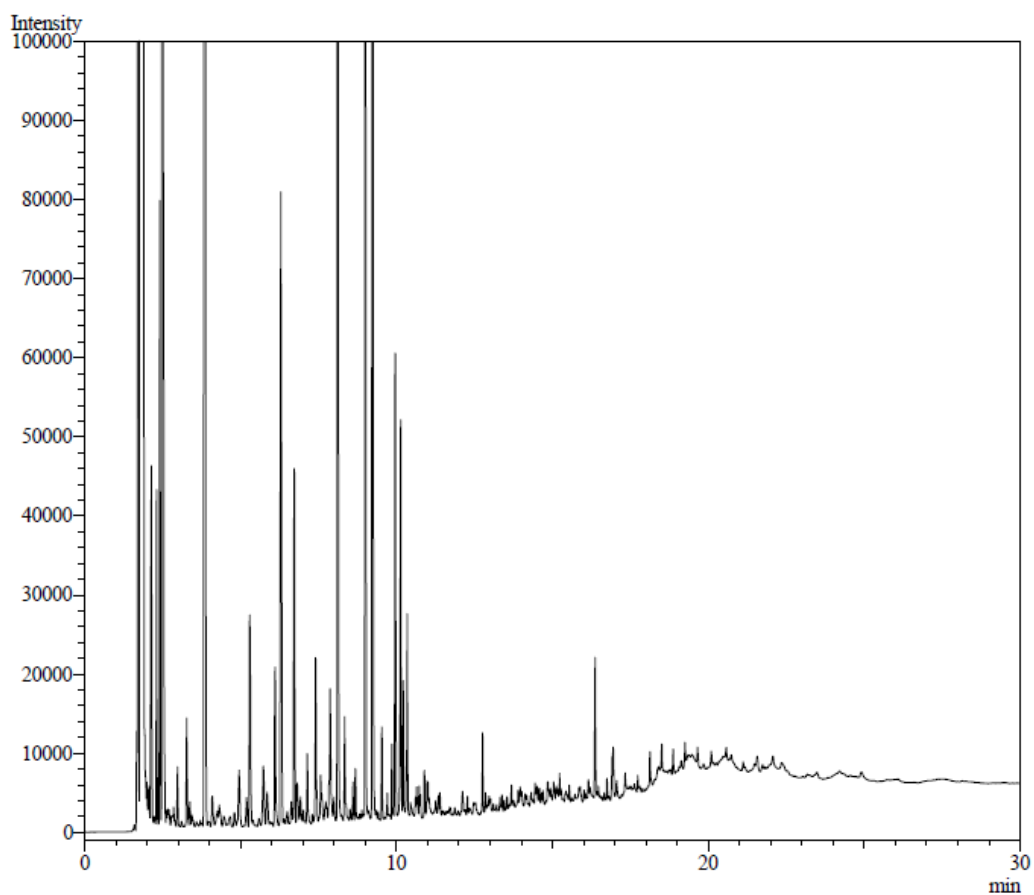

Vinicius Praia Carvalho
Químico
CRQ-05202671-5ª Região

Viamão, 21 de setembro de 2016

LAUDO ANALÍTICO BQ-151938/16

Empresa: Petróleo Brasileiro S.A. - Petrobras

Endereço: Av. Elias Agostinho, 665 - 27913-350 - Macaé - RJ

Identificação da amostra: 12988279

Amostrado por: Cliente

Data da coleta: 30/08/2016

Data de recebimento: 01/09/2016

Período de análise: 14/09/16 a 16/09/16

Condição da amostra no recebimento:

Congelada

RESULTADOS

CENO = 0,27%; CEO = 0,53%

A amostra causou 10 % de efeito sobre o desenvolvimento embrionário dos organismos expostos na menor concentração testada e 100% de efeito sobre os organismos da maior concentração testada

METODOLOGIA

ABNT NBR 15350 (2006) Ecotoxicologia Aquática – Toxicidade crônica de curta duração – Método de ensaio com ouriço-do-mar (Echinodermata: Echinoidea).

ABNT NBR 15469 (2015) Ecotoxicologia aquática - Coleta, preservação e preparo de amostras.

Organismo teste: *Echinometra lucunter*

Objetivo: avaliar os efeitos tóxicos sobre o desenvolvimento embrionário.

Desvio da metodologia: Nenhum.

Condições ambientais

Temperatura:	entre 23 e 27°C
Fotoperíodo:	16h luz / 8h escuro
Salinidade:	33 ± 3 PSU
Período de exposição:	36 horas

Critérios de validação

Parâmetros	Critério	Resultado	
Mortalidade no controle	Máximo 20%	9,375%	Passa
Oxigênio dissolvido	≥ 40% da saturação (3,6 mg/L)	5,78 mg/L	Não passa
(NaCl)	CL 50 entre 0,03 e 0,97 mg/L	0,28 mg/L	Passa
Teste válido			

LAUDO ANALÍTICO BQ-151938/16

Data início:	14/09/2016	Data término:	16/09/16
Nº réplicas/concentração:	4	Substância de referência:	Dicromato de potássio
Temperaturas (°C):	Mín.: 25	Máx.: 26	Média: 25,5

Preparo das soluções

As concentrações teste foram preparadas utilizando-se Água natural

Concentração %	Preparo das soluções teste		
A- Controle	Água natural		
SAL - --	--	--	→ --
B- 0,26	0,2634 mL de amostra		→ 100 mL de Água natural
C- 0,53	0,5269 mL de amostra		→ 100 mL de Água natural
D- 1,05	1,0538 mL de amostra		→ 100 mL de Água natural
E- 2,11	2,1075 mL de amostra		→ 100 mL de Água natural
F- 4,22	4,215 mL de amostra		→ 100 mL de Água natural
G- 8,43	8,43 mL de amostra		→ 100 mL de Água natural
H- --	--	--	→ --
I- --	--	--	→ --
J- --	--	--	→ --
K- --	--	--	→ --

Parâmetros físico - químicos:

Identificação %	Salinidade (‰)		O.D. (mg/L)		pH	
	Inicial	Final	Inicial	Final	Inicial	Final
Controle	31,1	33,4	5,78	7,86	7,86	7,50
Controel salmoura	--	--	--	--	--	--
0,263 %	31,1	31,5	5,78	8,28	8,28	8,49
0,527 %	30,2	31,5	5,83	8,49	8,49	8,47
1,054 %	29,6	30,5	5,84	8,44	8,44	8,43
2,108 %	29,3	30,7	5,81	8,37	8,37	8,38
4,215 %	29,6	29,6	5,79	8,33	8,33	8,38
8,430 %	29,0	29,9	5,79	8,42	8,42	8,45
-- %	--	--	--	--	--	--
-- %	--	--	--	--	--	--
-- %	--	--	--	--	--	--
-- %	--	--	--	--	--	--

LAUDO ANALITICO BQ-151938/16

Identificação	Réplica	Desenvolvimento embrionário		% de Efeito
		Atrasados	Total de embriões	
Controle	A1	10	100	9,4
	A2	3	100	
	A3	11	100	
	A4	7	100	
	A5	10	100	
	A6	17	100	
	A7	7	100	
	A8	10	100	
Controle da salmoura	SAL1	--	--	--
	SAL2	--	--	
	SAL3	--	--	
	SAL4	--	--	
0,263	B1	9	100	10,0
	B2	9	100	
	B3	10	100	
	B4	12	100	
0,527	C1	15	100	13,8
	C2	11	100	
	C3	13	100	
	C4	16	100	
1,054	D1	19	100	18,3
	D2	20	100	
	D3	18	100	
	D4	16	100	
2,108	E1	100	100	100,0
	E2	100	100	
	E3	100	100	
	E4	100	100	
4,215	F1	100	100	100,0
	F2	100	100	
	F3	100	100	
	F4	100	100	
8,430	G1	100	100	100,0
	G2	100	100	
	G3	100	100	
	G4	100	100	
--	H1	--	--	--
	H2	--	--	
	H3	--	--	
	H4	--	--	
--	I1	--	--	--
	I2	--	--	
	I3	--	--	
	I4	--	--	

LAUDO ANALÍTICO BQ-151938/16

Identificação	Réplica	Desenvolvimento embrionário		% de Efeito
		Atrasados	Total de embriões	
--	J1	--	--	--
	J2	--	--	
	J3	--	--	
	J4	--	--	
--	K1	--	--	--
	K2	--	--	
	K3	--	--	
	K4	--	--	

Procedimentos estatísticos:

Verificação da normalidade da distribuição: Normal conforme Kolmodorov Test
 Procedimento de comparação de médias: Anova – Bonferroni –t Test
 Programa estatístico: Toxstat versão 3.5

Significância dos efeitos comparados ao controle

Title: 151938

File: 151938 Transform: NO TRANSFORMATION

Bonferroni t-Test - TABLE 1 OF 2 Ho: Control>Treatment

GROUP	IDENTIFICATION	TRANSFORMED	MEAN CALCULATED IN	t STAT	SIG
		MEAN	ORIGINAL UNITS		
1	C	9.8750	9.8750		
2	0.27	10.0000	10.0000	0.0990	
3	0.53	13.7500	13.7500	3.0677	*
4	1.06	18.2500	18.2500	6.6301	*
5	2.11	100.0000	100.0000	71.3477	*
6	4.22	100.0000	100.0000	71.3477	*
7	8.43	100.0000	100.0000	71.3477	*

Bonferroni t critical value = 2.5660 (1 Tailed, alpha = 0.05, df = 6,25)

LAUDO ANALÍTICO BQ-151938/16

Carta controle da substância de referência

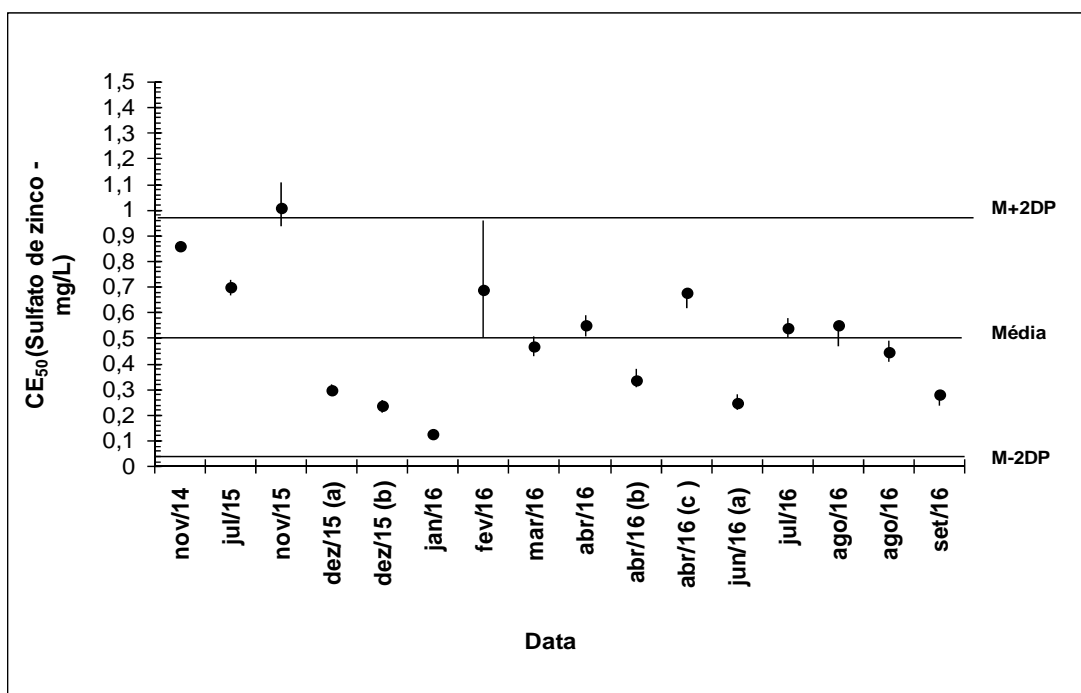

Resultados da substância de referência:

CE50 (último ensaio): 0,28 mg/L
 Média: 0,50 mg/L
 Desvio padrão (DP): 0,23573 mg/L
 Coeficiente de variação: 46,91149 %

Laís Donini Abujamara
 Bióloga – CRBio – 88333/03-D

Os resultados contidos nesse documento têm significação restrita e se aplicam exclusivamente à amostra.
 Este documento só pode ser reproduzido na íntegra.