



Laboratório de Ensaio acreditado
pela Cgcre/Inmetro de acordo com
a ABNT NBR ISO/IEC 17025.



Innolab

Boletim de Ensaio

Pág. 1 de 4

Resp. Téc.: **Carina Casal**

Emitido em: **10.07.2013**

Lab-nº: **13/5433**

Análise em amostras de água produzida descartada

Cliente : L.A. FALCAO BAUER
Endereço : Rua Marlene Brasileiro Martins, nº 315
Vale Encantado - Macaé - RJ
Localização do Projeto : Não fornecido
Data da Coleta : 19.06.2013
Entrega das amostras : 26.06.2013
Início dos ensaios/extração : 26.06.2013
Término dos ensaios : 10.07.2013

INNOLAB do Brasil Ltda.
Rua Sacadura Cabral - 236
Saúde - Rio de Janeiro - RJ
Cep. 20221-161
CNPJ. 04.183.043/0001-00
Tel. (21) 3509-1750
Fax (21) 2233-4621

Projeto : 42 / 13-1
Gerente do Projeto : Subcontratação referente ao contrato Petrobrás

Parâmetro	42/13-1 07:40 (µg/L)	D*	L.Q (µg/L)	L.D. (µg/L)
PAH				
Naftaleno	273,39	50	0,50	0,003
Acenaftileno	nd	-	0,01	0,003
Acenafteno	0,27	-	0,01	0,003
Fluoreno	1,39	-	0,01	0,003
Fenantreno	0,94	-	0,01	0,003
Antraceno	<0,01	-	0,01	0,003
Fluoranteno	<0,01	-	0,01	0,003
Pireno	0,01	-	0,01	0,003
Benzo(a)antraceno	nd	-	0,01	0,003
Criseno	<0,01	-	0,01	0,003
Benzo(b)fluoranteno	nd	-	0,01	0,003
Benzo(k)fluoranteno	nd	-	0,01	0,003
Benzo(a)pireno	nd	-	0,01	0,003
Indeno(123-cd)pireno	nd	-	0,01	0,003
Dibenzo(a,h)antraceno	nd	-	0,01	0,003
Benzo(ghi)perileno	nd	-	0,01	0,003
Total	276,00			
Quantidade de amostra (mL)	1000			
*Diluição (N.º vezes)				



Laboratório de Ensaio acreditado
pela Cgcre/Inmetro de acordo com
a ABNT NBR ISO/IEC 17025.



Innolab

Boletim de Ensaio

Pág. 2 de 4

Resp. Téc.: **Carina Casal**

Emitido em: **10.07.2013**

Lab-nº: **13/5433**

42/13-1

Abundance

TIC: 5433-01.D\data.ms

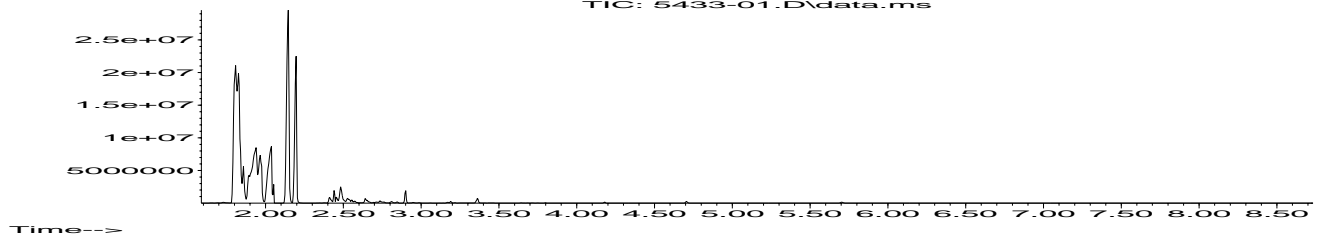



Laboratório de Ensaio acreditado
pela Cgcre/Inmetro de acordo com
a ABNT NBR ISO/IEC 17025.



Innolab

Boletim de Ensaio

Pág. 3 de 4

Resp. Téc.: **Carina Casal**

Emitido em: **10.07.2013**

Lab-nº: **13/5433**

Padrões de Controle Analítico – PCA (Surrogate)

Taxa de Recuperação (Faixa de Aceitação: 70-130%)
(%)

Terfenil D14

76



Laboratório de Ensaio acreditado
pela Cgcre/Inmetro de acordo com
a ABNT NBR ISO/IEC 17025.



Innolab

Boletim de Ensaio

Pág. 4 de 4

Resp. Téc.: **Carina Casal**

Emitido em: **10.07.2013**

Lab-nº: **13/5433**

Observações

1. Legenda

- L.D. – Limite de detecção reportado
- L.Q. – Limite de Quantificação reportado
- na – Não analisado
- nd – Não detectado
- D – diluição

2. Ref. Método – EPA 8270 (D):2007 / EPA 3510 (C):1996

3. Foram utilizados Brancos de Controle conforme metodologia informada.

4. **O laboratório não é o responsável pela amostragem**, portanto, os resultados contidos neste boletim referem-se exclusivamente às amostras nele descritas, que foram coletadas e enviadas pelo solicitante.

5. Os métodos utilizados neste(s) ensaios(s) apresentam-se conformes em relação ao método referenciado. Caso o(s) ensaio(s) tenha(m) apresentado desvio(s), adições ou exclusões, estes estarão listados no item informações adicionais do relatório.

6. Os valores para amostras sólidas reportados são relativos à massa seca, salvo observações.

7. As metodologias acreditadas poderão ser localizadas no site do INMETRO sob CRL 0310.

8. Este Boletim de Ensaio só deverá ser reproduzido por completo.

FM-004-L3A	Boletim de Ensaio – Orgânica – Acreditado	Rev.03	14/01/2013
------------	---	--------	------------

conferido

CARINA SANTOS CASAL
Chefe Laboratório
Químico
CRQ - 03251114