

Boletim de Ensaio

Pág. 1 de 3

Resp. Téc.: **Carina Casal**

Emitido em: **25.10.2013**

Lab-nº: **13/8392**

Análise em amostras de água produzida descartada

Cliente : L.A. FALCAO BAUER
 Endereço : Rua Marlene Brasileiro Martins, n° 315
 Vale Encantado - Macaé - RJ
 Localização do Projeto : Não fornecido
 Data da Coleta : 20.09.2013
 Entrega das amostras : 26.09.2013
 Início dos ensaios/extração : 26.09.2013
 Término dos ensaios : 25.10.2013

INNOLAB do Brasil Ltda.
 Rua Sacadura Cabral - 236
 Saúde - Rio de Janeiro - RJ
 Cep. 20221-161
 CNPJ. 04.183.043/0001-00
 Tel. (21) 3509-1750
 Fax (21) 2233-4621

Projeto : 35/13-1
 Gerente do Projeto : Subcontratação referente ao contrato Petrobrás 4600325181

Parâmetro	35/13-1 (µg/L)	L.Q (µg/L)	L.D. (µg/L)
Fenol por Composto			
Fenol	6518,0	20,00	0,03
2-Metilfenol	1164,3	20,00	0,03
3-Metilfenol	864,4	20,00	0,03
4-Metilfenol	640,2	20,00	0,03
2-Clorofenol	142,5	20,00	0,03
2.4-Dimetilfenol	68,6	20,00	0,03
3.5-Dimetilfenol / 4-Etilfenol / 3.4-Dimetilfenol	202,6	20,00	0,03
4-Cloro-2-Metilfenol	nd	20,00	0,03
4-Cloro-3-Metilfenol	nd	20,00	0,03
2.4-Diclorofenol	nd	20,00	0,03
2.4.6-Triclorofenol	nd	20,00	0,03
2-Fenilfenol	<20,00	20,00	0,03
2,3,4,6-Tetraclorofenol	nd	20,00	0,03
2-Benzilfenol	nd	20,00	0,03
Pentaclorofenol	nd	20,00	0,03
Total	9600,6		
Quantidade de amostra (mL)	1000		
Diluição (N.º vezes)	200		

Boletim de Ensaio

Pág. 2 de 3

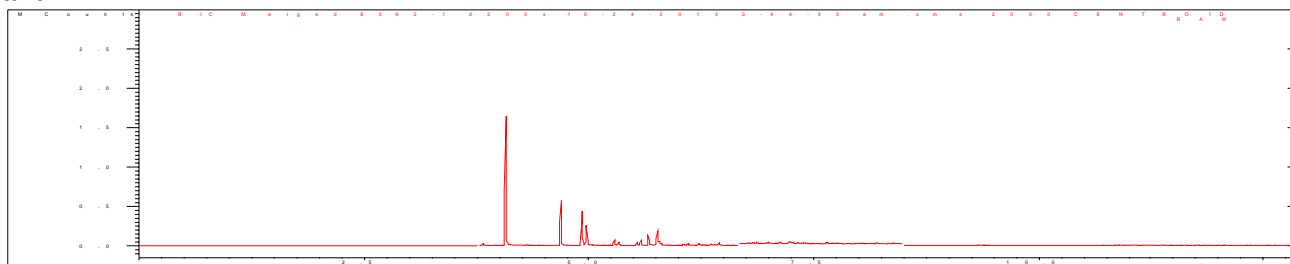
Resp. Téc.: **Carina Casal**Emitido em: **25.10.2013**Lab-nº: **13/8392****35/13-1**

Boletim de Ensaio

Pág. 3 de 3

 Resp. Téc.: **Carina Casal**

 Emitido em: **25.10.2013**

 Lab-nº: **13/8392**

Observações

1. Legenda

- L.D. – Limite de detecção reportado
- L.Q. – Limite de Quantificação reportado
- na – Não analisado
- nd – Não detectado
- D – diluição

2. Ref. Método – ISO 8165-2:1999

3. Foram utilizados Brancos de Controle conforme metodologia informada.

4. **O laboratório não é o responsável pela amostragem**, portanto, os resultados contidos neste boletim referem-se exclusivamente às amostras nele descritas, que foram coletadas e enviadas pelo solicitante.

5. Os métodos utilizados neste(s) ensaios(s) apresentam-se conformes em relação ao método referenciado. Caso o(s) ensaio(s) tenha(m) apresentado desvio(s), adições ou exclusões, estes estarão listados no item informações adicionais do relatório.

6. Os valores para amostras sólidas reportados são relativos à massa seca, salvo observações.

7. Este Boletim de Ensaio só deverá ser reproduzido por completo.

conferido

 CARINA SANTOS CASAL
 Chefe Laboratório
 Químico
 CRQ - 03251114