

**Relatório Semestral de Monitoramento de Água Produzida Descartada em Plataformas.**

Em atendimento ao Artigo 12 da Resolução CONAMA 393, de 08 de agosto de 2007, e se refere à

P-48 - Saída do Tanque - 07

**1. CARACTERIZAÇÃO QUALITATIVA DA ÁGUA PRODUZIDA DESCARTADA EM PLATAFORMA MARÍTIMA DE PETRÓLEO E GÁS NATURAL**
**PARAMETROS DE MONITORAMENTO - Artigo 10 Resolução CONAMA 393/07**

		Semestre 1			Semestre 2		
Data da Coleta		23/01/2018			17/12/2018		
COMPOSTOS INORGÂNICOS		Semestre 1	LD	LQ	Semestre 2	LD	LQ
ARSÊNIO	mg/l	ND	0,004	0,01	ND	0,002	0,006
BÁRIO	mg/l	2,21	0,001	0,01	2,848	0,005	0,015
CÁDMIO	mg/l	ND	0,0003	0,001	ND	0,001	0,003
CHUMBO	mg/l	<0,010	0,003	0,01	ND	0,002	0,006
COBRE	mg/l	ND	0,001	0,005	<0,003	0,001	0,003
CROMO	mg/l	ND	0,003	0,01	<0,006	0,002	0,006
FERRO	mg/l	ND	0,01	0,05	0,72	0,01	0,03
MANGANÊS	mg/l	ND	0,002	0,05	0,145	0,002	0,006
MERCÚRIO	mg/l	ND	0,0001	0,0002	ND	0,0002	0,0005
NÍQUEL	mg/l	ND	0,001	0,01	ND	0,001	0,003
VANÁDIO	mg/l	ND	0,002	0,01	ND	0,005	0,015
ZINCO	mg/l	ND	0,01	0,05	0,021	0,002	0,006
RADIOISÓTOPOS		Semestre 1	LD	LQ	Semestre 2	LD	LQ
RÁDIO - 226	Bq/l	14,3	0,017	0,05	<LD	LO	LO
RÁDIO - 228	Bq/l	<1,000	0,03	1	<LD	LO	LO
COMPOSTOS ORGÂNICOS		Semestre 1	LD	LQ	Semestre 2	LD	LQ
ACENAFTALENO (ACENAFTILENO)	ug/l	0,02	0,002	0,007	ND	0,003	0,25
ACENAFTENO	ug/l	0,02	0,002	0,008	1,511	0,003	0,25
ANTRACENO	ug/l	ND	0,002	0,008	0,457	0,003	0,25
BENZENO	ug/l	510,87	1	1,5	759,8	0,1	1
BENZO(A)ANTRACENO	ug/l	0,02	0,004	0,012	<0,250	0,003	0,25
BENZO(A)PIRENO	ug/l	ND	0,004	0,012	ND	0,003	0,25
BENZO(B)FLUORANTENO	ug/l	ND	0,003	0,011	ND	0,003	0,25
BENZO(GHI)PERILENO	ug/l	ND	0,002	0,008	ND	0,003	0,25
BENZO(K)FLUORANTENO	ug/l	ND	0,003	0,009	ND	0,003	0,25
BTEX	ug/l	1152,4	NA	NA	1400,81	NA	NA
CRISENO	ug/l	0,06	0,005	0,017	0,496	0,003	0,25
DIBENZO(A,H)ANTRACENO	ug/l	ND	0,002	0,006	ND	0,003	0,25
ETILBENZENO	ug/l	45,05	0,5	1,5	34,2	0,1	1
FENANTRENO	ug/l	ND	0,002	0,006	9,736	0,003	0,25
FENÓIS	ug/l	35,81	NA	NA	ND	NA	NA
FLUORANTENO	ug/l	ND	0,003	0,009	9,736	0,003	0,25
FLUORENO	ug/l	0,08	0,001	0,004	2,916	0,003	0,25
HPA'S	ug/l	3,63	NA	NA	87,994	NA	NA
HTP (TPH)	-	Ver imagem em anexo.	NA	NA	Ver imagem em anexo.	NA	NA
INDENO(1,2,3-CD)PIRENO	ug/l	ND	0,004	0,014	ND	0,003	0,25
m,p-XILENO	ug/l	61,91	0,5	1,5	89,7	0,2	2
NAFTALENO	ug/l	0,59	0,002	0,008	72,567	0,003	0,25

o-XILENO	ug/l	83,8	0,5	1,5	56,5	0,1	1
PIRENO	ug/l	ND	0,002	0,008	0,311	0,003	0,25
TEOR DE ÓLEOS E GRAXAS	mg/l	7	NA	5	25	NA	4
TOLUENO	ug/l	450,77	0,3	1,5	460,6	0,1	1
<b>PARÂMETROS COMPLEMENTARES</b>		<b>Semestre 1</b>	<b>LD</b>	<b>LQ</b>	<b>Semestre 2</b>	<b>LD</b>	<b>LQ</b>
CARBONO ORGÂNICO TOTAL - COT	mg/l	321	0,5	25	237,9	0,5	1
NITROGÊNIO AMONICAL	mg/l	54	0,6	2	39,49	0,02	0,05
pH	-	6,03	NA	NA	7,3	NA	NA
SALINIDADE	mg/l % <sub>o</sub>	66399 mg/l	NA	NA	61,9 % <sub>o</sub>	NA	NA
TEMPERATURA	oC	65	NA	NA	53,5	NA	NA
<b>ENSAIOS DE TOXICIDADE CRÔNICA</b>		<b>Semestre 1</b>	<b>LD</b>	<b>LQ</b>	<b>Semestre 2</b>	<b>LD</b>	<b>LQ</b>
TOXICIDADE CRÔNICA - CENO	%	0,39	NA	NA	0,1	NA	NA
TOXICIDADE CRÔNICA - CEO	%	0,78	NA	NA	0,2	NA	NA

NRA: Não realizada a análise

ND: Não detectado acima do limite de detecção

NA: Não aplicável

LO: Devido a características intrínsecas da amostra os limites encontram-se expressos no Laudo Original

## 2. Hidrocarbonetos Totais de Petróleo - HTP

### Perfil cromatográfico

#### 2.1 PRIMEIRO SEMESTRE DE 2018

Sample Name: 14570  
 Analysis Date & Time: 14/3/2018  
 User Name: Admin  
 Sample ID: 1204  
 Sample Type: Unknown  
 Report Date: 1/3/18



FIGURA 1: Cromatografia da análise de TPH da amostra de água produzida.

#### 2.2 SEGUNDO SEMESTRE DE 2018

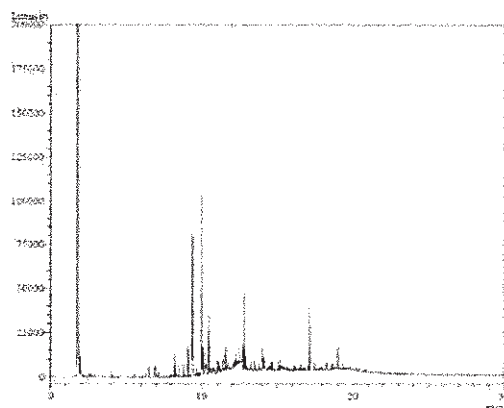

FIGURA 2: Cromatografia da análise de TPH da amostra de água produzida.

3. METODOLOGIAS EMPREGADAS PARA ATENDIMENTO AO ARTIGO 10º

PARÂMETRO	METODOLOGIA 1º Semestre	METODOLOGIA 2º Semestre
ACENAFTALENO (ACENAFTILENO)	EPA 3510 C/ EPA 8270 D	
ACENAFTENO	EPA 3510 C/ EPA 8270 D	
ANTRACENO	EPA 3510 C/ EPA 8270 D	
ARSÊNIO	SMEWW 3120 B - 22ed (2012)	EPA 3005A/6010D-SM
BÁRIO	SMEWW 3120 B - 22ed (2012)	EPA 3005A/6010D-SM
BENZENO	EPA 5021 A/ EPA 8260 C	
BENZO(A)ANTRACENO	EPA 3510 C/ EPA 8270 D	
BENZO(A)PIRENO	EPA 3510 C/ EPA 8270 D	
BENZO(B)FLUORANTENO	EPA 3510 C/ EPA 8270 D	
BENZO(GHI)PERILENO	EPA 3510 C/ EPA 8270 D	
BENZO(K)FLUORANTENO	EPA 3510 C/ EPA 8270 D	
BTEX	EPA 5021 A/ EPA 8260 C	
CÁDMIO	SMEWW 3120 B - 22ed (2012)	EPA 3005A/6010D-SM
CARBONO ORGÂNICO TOTAL - COT	SMWW 5310 B	
CHUMBO	SMEWW 3120 B - 22ed (2012)	EPA 3005A/6010D-SM
COBRE	SMEWW 3120 B - 22ed (2012)	EPA 3005A/6010D-SM
CRISENO	EPA 3510 C/ EPA 8270 D	
CROMO	SMEWW 3120 B - 22ed (2012)	EPA 3005A/6010D-SM
DIBENZO(A,H)ANTRACENO	EPA 3510 C/ EPA 8270 D	
ETILBENZENO	EPA 5021 A/ EPA 8260 C	
FENANTRENO	EPA 3510 C/ EPA 8270 D	
FENÓIS	EPA 3510 C/ EPA 8270 D	
FERRO	SMEWW 3120 B - 22ed (2012)	EPA 3005A/6010D-SM
FLUORANTENO	EPA 3510 C/ EPA 8270 D	
FLUORENO	EPA 3510 C/ EPA 8270 D	
HPA'S	EPA 3510 C/ EPA 8270 D	
HTP (TPH)	EPA 3510 C / EPA 8015 D	ISO 9377-2 / EPA 8015-D
INDENO(1,2,3-CD)PIRENO	EPA 3510 C/ EPA 8270 D	
m,p-XILENO	EPA 5021 A/ EPA 8260 C	
MANGANÊS	SMEWW 3120 B - 22ed (2012)	EPA 3005A/6010D-SM
MERCÚRIO	SMEWW 3112 B - 22ed (2012)	SM 3500/EPA 245.7
NAFTALENO	EPA 3510 C/ EPA 8270 D	
NIQUEL	SMEWW 3120 B - 22ed (2012)	EPA 3005A/6010D-SM
NITROGÊNIO AMONICAL	SMEWW 4500-NH³ C	
o-XILENO	EPA 5021 A/ EPA 8260 C	
PIRENO	EPA 3510 C/ EPA 8270 D	
RÁDIO - 226	SMEWW 7500 D	ISO 10703
RÁDIO - 228	SMEWW 7500 D	ISO 10703
SALINIDADE	ASTM D 512	SMEWW 2520 B
TEOR DE ÓLEO E GRAXA	SMEWW 5520B	
TOLUENO	EPA 5021 A/ EPA 8260 C	
TOXICIDADE CRÔNICA - CENO	ABNT NBR 15350/15469	
TOXICIDADE CRÔNICA - CEO	ABNT NBR 15350/15469	
VANÁDIO	SMEWW 3120 B - 22ed (2012)	EPA 3005A/6010D-SM
ZINCO	SMEWW 3120 B - 22ed (2012)	EPA 3005A/6010D-SM

Gerente do LMS/US-SOEP/LF/LCAM

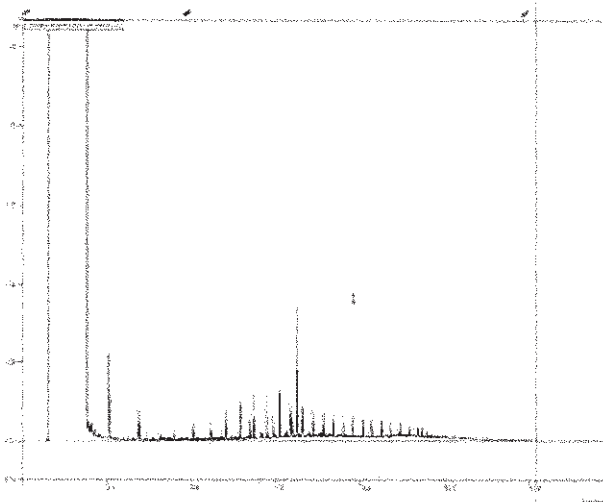
**CARLOS TADEU P. FAGUNDES**  
Gerente Setorial  
LMS/US-SOEP/LF/LCAM  
Matr.: 132162-8

Responsável Técnico

**Ariane de Jesus Souza**  
Analista Químico  
RC: 032053612 - 3ª Região  
I. A. Falcão Bauer

Responsável pela operação

**JAIR DE OLIVEIRA FILHO**  
Gerente Setorial  
UO-BC/ATP-N/OP-P48  
Matr.: 134429-7

FINAL DE RELATÓRIO

Data de impressão: 16/03/2019 20:26