

Solicitante : XM29
Gerência : UN-RIO/ATP-MLS/OP-P40/GEPLAT
Número da SOT : 1002435
Natureza da(s) Amostra(s) : Água oleosa.
Autorizada Por : Sandra Maria Fiúza Gomes Carvalho - Supervisor - CRQ: 03412510 CRQIII
Técnico Responsável : Gláucia da Silva CRQ: 03155507- 3º Região Ramal : -
Objetivo : Monitorização do teor de óleo e graxa

Número da Amostra : 4897547 Data da Amostragem 05/05/2010 Recebimento: 12/05/2010
Procedência da Amostra : P-40
Local da Amostragem : Saída do Flotador
Detalhes do P. Amostragem : Não Informado
Condições da Amostra : Acidificada e refrigerada
Outras Informações : Condições normais

Hora da Coleta	Amostrador
02:00:00	Ana Célia
08:00:00	João Carlos
14:00:00	João Carlos
20:00:00	Ana Célia

Ensaio	Técnica	Procedimento	Resultado	Unidade
TEOR DE ÓLEO E GRAXA	GRAVIMETRIA	PE-3ED-01400	41	mg/L

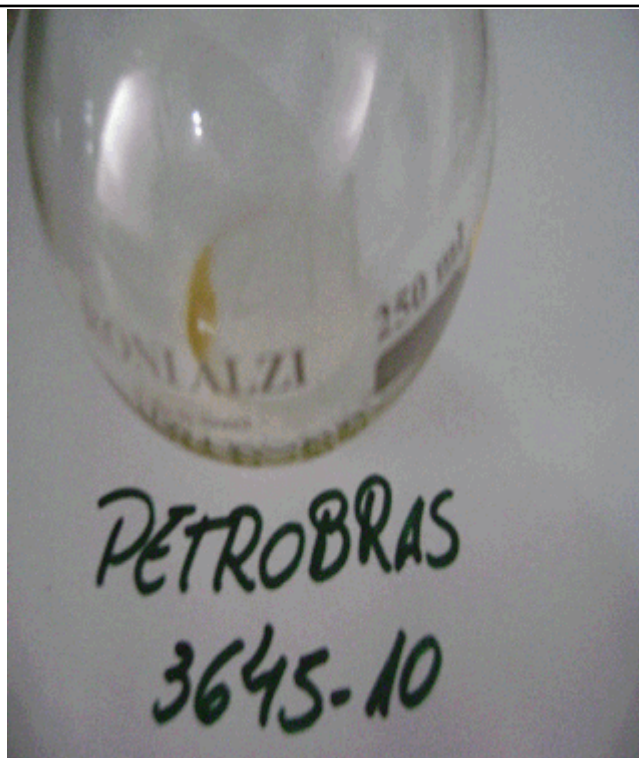

Descrição da figura: P-40 05/05/2010 SD Flotador



Boletim de Resultado(s) Analíticos - BRA

E&P/SERV/US-AP/LF - LABORATÓRIO DE FLUIDOS

Emissão: 26/05/2010

Num.: 41785

Observações Finais:

Nota : Os serviços descritos neste documento foram prestados pela empresa SGS DO BRASIL

<Final de Boletim>

Pág.: 2 de 2

Os resultados reportados neste documento refere(m)-se a(s) amostra(s) analisada(s). Este Boletim de Resultados somente pode ser reproduzido na sua totalidade e com a devida autorização do cliente.

Técnico Responsável:
Gláucia Da Silva
03155507- 3º Região