

Solicitante : XM29
Gerência : UN-RIO/ATP-MLS/OP-P40/GEPLAT
Número da SOT : 1002435
Natureza da(s) Amostra(s) : Água oleosa.
Autorizada Por : Maria Cristina Siqueira Pacheco - Supervisora Operacional da L.A. Falcão Bauer - CRQ: 03415702 III
Técnico Responsável : Fernanda Rosa Francisco CRQ: 03421871 - 3ª Região Ramal: 19294
Objetivo : Monitorização do teor de óleo e graxa

Número da Amostra : 4886689 Data da Amostragem 01/05/2010 Recebimento: 05/05/2010
Procedência da Amostra : P-40
Local da Amostragem : Saída do Flotador
Detalhes do P. Amostragem : Não Informado
Condições da Amostra : Acidificada e refrigerada
Outras Informações : Condições normais

Hora da Coleta	Amostrador
02:00:00	Bárbarah
08:00:00	João
14:00:00	João
20:00:00	Bárbarah

Ensaio	Técnica	Procedimento	Resultado	Unidade
TEOR DE ÓLEO E GRAXA	GRAVIMETRIA	PE-3ED-01400	60	mg/L

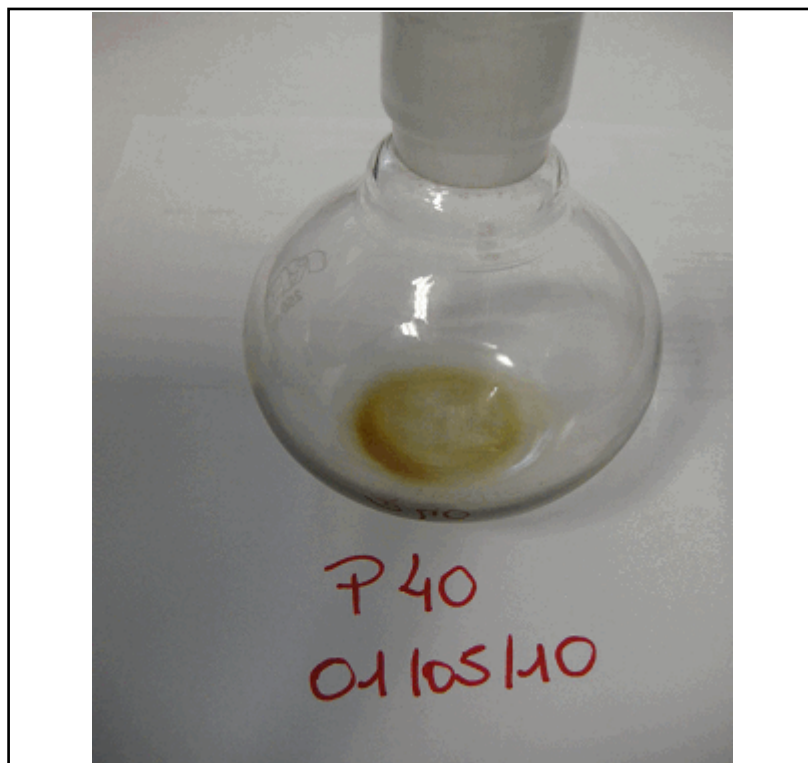

Descrição da figura: P-40 01/05/2010



Boletim de Resultado(s) Analíticos - BRA
E&P/SERV/US-AP/LF - LABORATÓRIO DE FLUIDOS

Emissão: 19/05/2010

Num.: 41362

Observações Finais:

Nota : Os serviços descritos neste documento foram prestados pela empresa L.A. FALCÃO BAUER

<Final de Boletim>

Pág.: 2 de 2

Os resultados reportados neste documento refere(m)-se a(s) amostra(s) analisada(s). Este Boletim de Resultados somente pode ser reproduzido na sua totalidade e com a devida autorização do cliente.

Técnico Responsável:
Fernanda Rosa Francisco
03421871 - 3ª Região