

**Solicitante** : XM29  
**Gerência** : UN-RIO/ATP-MLS/OP-P40/GEPLAT  
**Número da SOT** : 1002435  
**Natureza da(s) Amostra(s)** : Água oleosa.  
**Autorizada Por** : Maria Cristina Siqueira Pacheco - Supervisora Operacional da L.A. Falcão Bauer - CRQ: 03415702 III  
**Técnico Responsável** : Fernanda Rosa Francisco **CRQ:** 03421871 - 3ª Região **Ramal:** 19294  
**Objetivo** : Monitorização do teor de óleo e graxa

**Número da Amostra** : 4881525 **Data da Amostragem** 29/04/2010 **Recebimento:** 05/05/2010  
**Procedência da Amostra** : P-40  
**Local da Amostragem** : Saída do Flotador  
**Detalhes do P. Amostragem** : Não Informado  
**Condições da Amostra** : Acidificada e refrigerada  
**Outras Informações** : Condições normais

Hora da Coleta	Amostrador
02:00:00	Bárbarah
08:00:00	Idalvan
14:00:00	Idalvan
20:00:00	Bárbarah

Ensaio	Técnica	Procedimento	Resultado	Unidade
TEOR DE ÓLEO E GRAXA	GRAVIMETRIA	PE-3ED-01400	41	mg/L

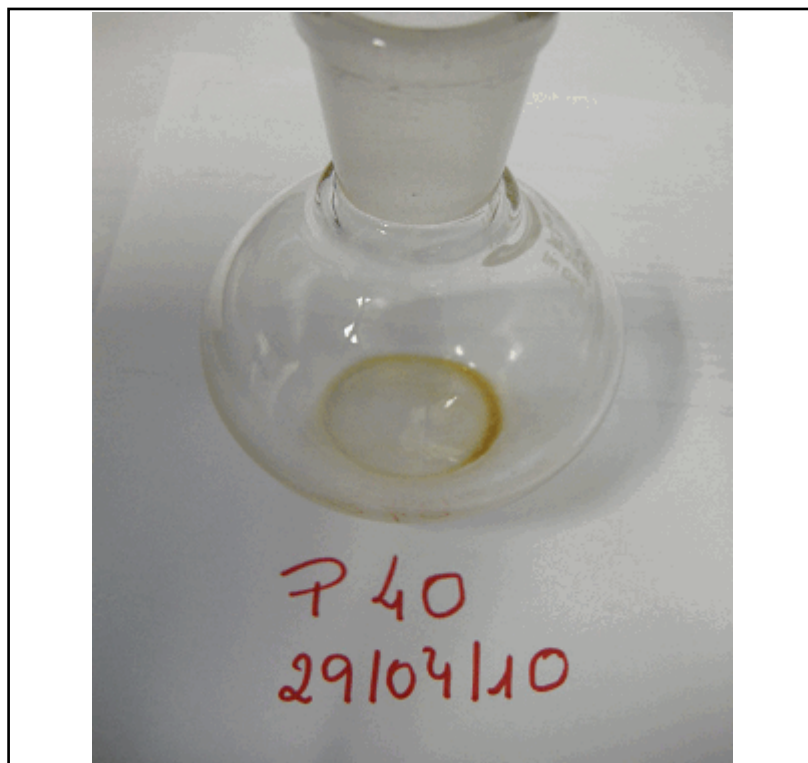

**Descrição da figura:** P-40 29/04/2010



**Boletim de Resultado(s) Analíticos - BRA**  
E&P/SERV/US-AP/LF - LABORATÓRIO DE FLUIDOS

Emissão: 19/05/2010

Num.: 41361

Observações Finais:

**Nota :** Os serviços descritos neste documento foram prestados pela empresa L.A. FALCÃO BAUER

<Final de Boletim>

Pág.: 2 de 2

Os resultados reportados neste documento refere(m)-se a(s) amostra(s) analisada(s). Este Boletim de Resultados somente pode ser reproduzido na sua totalidade e com a devida autorização do cliente.

Técnico Responsável:  
Fernanda Rosa Francisco  
03421871 - 3ª Região