

Solicitante : XM29  
Gerência : UN-RIO/ATP-MLS/OP-P40/GEPLAT  
Número da SOT : 1002435  
Natureza da(s) Amostra(s) : Água oleosa.  
Autorizada Por : Maria Cristina Siqueira Pacheco - Supervisora Operacional da L.A. Falcão Bauer - CRQ: 03415702 III  
Técnico Responsável : Marcelle Cristina Pereira CRQ: 064164 Ramal :  
Objetivo : Monitorização do teor de óleo e graxa

Número da Amostra : 5400456 Data da Amostragem 31/10/2010 Recebimento: 04/11/2010  
Procedência da Amostra : P-40  
Local da Amostragem : Saída do Flotador  
Detalhes do P. Amostragem : Não Informado  
Condições da Amostra : Acidificada e refrigerada  
Outras Informações : Condições normais

| Hora da Coleta | Amostrador  |
|----------------|-------------|
| 02:00:00       | Thamirys    |
| 08:00:00       | P. Henrique |
| 14:00:00       | P. Henrique |
| 20:00:00       | Thamirys    |

| Ensaio               | Técnica     | Procedimento | Resultado | Unidade |
|----------------------|-------------|--------------|-----------|---------|
| TEOR DE ÓLEO E GRAXA | GRAVIMETRIA | PE-3ED-01400 | 29        | mg/L    |

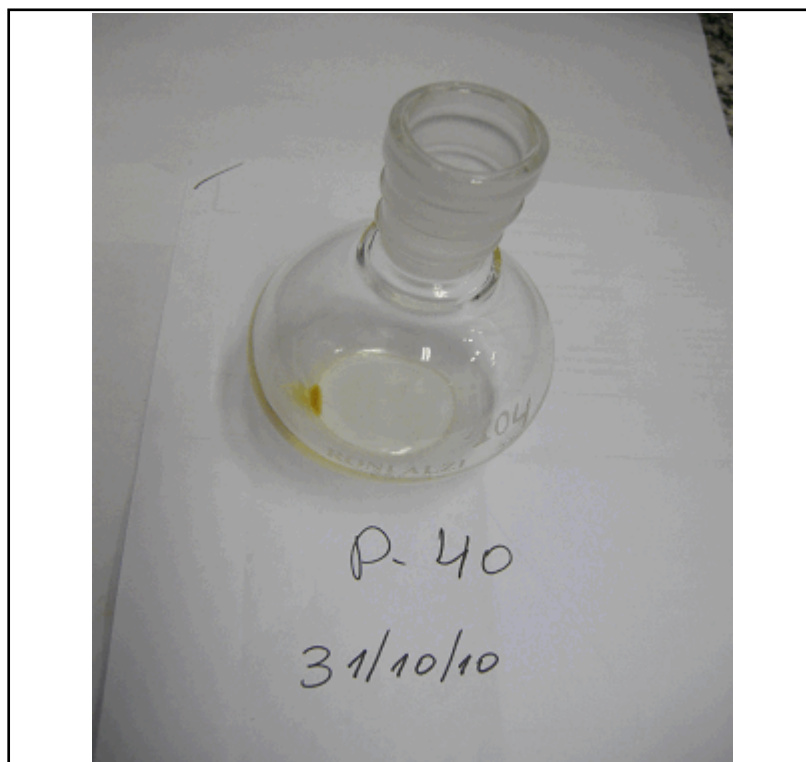

Descrição da figura: P-40 31/10/10 - SD Flotador



## Boletim de Resultado(s) Analíticos - BRA

E&P/SERV/US-AP/LF - LABORATÓRIO DE FLUIDOS

Emissão: 19/11/2010

Num.: 54072

Observações Finais:

**Nota :** Os serviços descritos neste documento foram prestados pela empresa L.A. FALCÃO BAUER

<Final de Boletim>

Pág.: 2 de 2

Os resultados reportados neste documento refere(m)-se a(s) amostra(s) analisada(s). Este Boletim de Resultados somente pode ser reproduzido na sua totalidade e com a devida autorização do cliente.

Técnico Responsável:  
Marcelle Cristina Pereira  
064164