

Solicitante : XM29  
Gerência : UN-RIO/ATP-MLS/OP-P40/GEPLAT  
Número da SOT : 1002435  
Natureza da(s) Amostra(s) : Água oleosa.  
Autorizada Por : Maria Cristina Siqueira Pacheco - Supervisora Operacional da L.A. Falcão Bauer - CRQ: 03415702 III  
Técnico Responsável : Fernanda Rosa Francisco CRQ: 03421871 - 3ª Região Ramal : 19294  
Objetivo : Monitorização do teor de óleo e graxa

Número da Amostra : 5348055 Data da Amostragem 12/10/2010 Recebimento: 20/10/2010  
Procedência da Amostra : P-40  
Local da Amostragem : Saída do Flotador  
Detalhes do P. Amostragem : Não Informado  
Condições da Amostra : Acidificada e refrigerada  
Outras Informações : Condições normais

Hora da Coleta	Amostrador
02:00:00	Ana
08:00:00	Idalvan
14:00:00	Idalvan
20:00:00	Ana

Ensaio	Técnica	Procedimento	Resultado	Unidade
TEOR DE ÓLEO E GRAXA	GRAVIMETRIA	PE-5ED-00125	32	mg/L

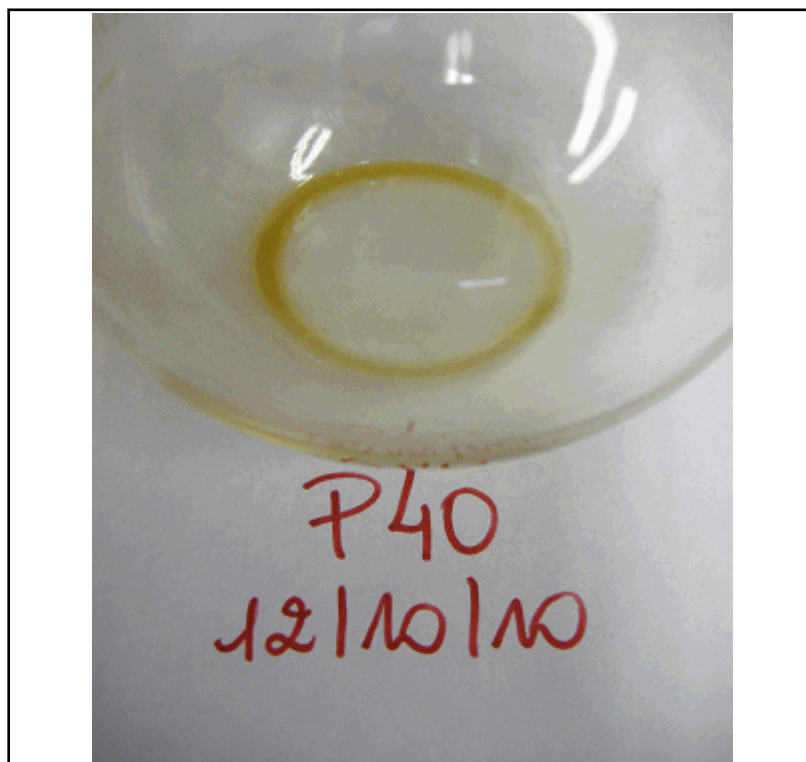

Descrição da figura: P-40 12/10/10 - SD Flotador



## Boletim de Resultado(s) Analíticos - BRA

E&P/SERV/US-AP/LF - LABORATÓRIO DE FLUIDOS

Emissão: 04/11/2010

Num.: 53104

Observações Finais:

**Nota :** Os serviços descritos neste documento foram prestados pela empresa L.A. FALCÃO BAUER

<Final de Boletim>

Pág.: 2 de 2

Os resultados reportados neste documento refere(m)-se a(s) amostra(s) analisada(s). Este Boletim de Resultados somente pode ser reproduzido na sua totalidade e com a devida autorização do cliente.

Técnico Responsável:  
Fernanda Rosa Francisco  
03421871 - 3ª Região