



Laboratório de Ensaio acreditado
pela Cgcre/Inmetro de acordo com
a ABNT NBR ISO/IEC 17025.



Boletim de Ensaio

Pág. 1 de 1

Resp. Téc.: **Carina Casal**

Emitido em: **12/01/2011**

Lab-nº: **10/4351C**

Análise em amostras de água

Cliente : FUNDAÇÃO BIO-RIO
Endereço : Av. Carlos Chagas Filho, nº 791 - Cidade Universitária
Ilha do Fundão - Rio de Janeiro - RJ
Localização do Projeto : Não fornecido
Data da Coleta : 17/11/2010
Entrega das amostras : 24/11/2010
Início dos ensaios/extração : 24/11/2010
Término dos ensaios : 12/01/2011
Projeto : 30/10
Gerente do Projeto : Não fornecido

INNOLAB do Brasil Ltda.
Rua Sacadura Cabral - 236
Saúde - Rio de Janeiro - RJ
Cep. 20221-161
CNPJ. 04.183.043/0001-00
Tel. (21) 3509-1750
Fax (21) 2233-4621

Parâmetro	30/10 (µg/L)	L.Q (µg/L)	L.D. (µg/L)
Índice de Hidrocarbonetos	11190	1000	30
Quantidade de amostras (mL)	900		
Diluição (N.º vezes)	10		

30/10

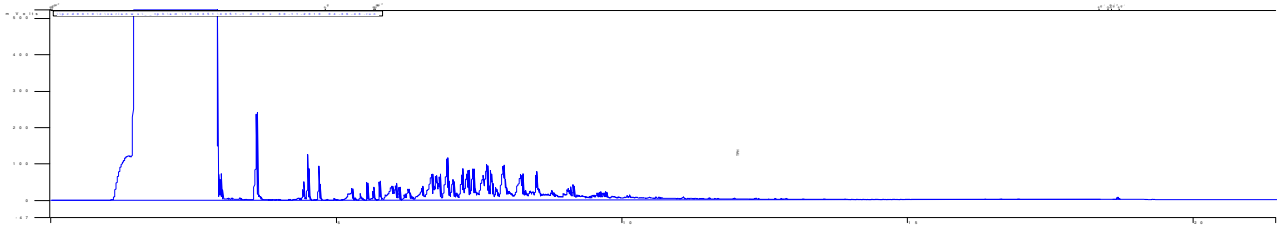

Padrões de Controle Analítico – PCA

Taxa de Recuperação (Faixa de Aceitação: 70-130%)
(%)

PCA 88

FM-004-L3A – Rev.00 18/02/2009– Apr. FEV/09

Observações

1. Ref. Método – ISO 9377-2:2000
2. Nos ensaios são utilizados padrões rastreáveis ao SI (Sistema Internacional de Medidas).
3. Foram utilizados Brancos de Controle conforme metodologia informada conferido

José Antônio Pires de Mello
Diretor
B. Sc, Eng. Quím. e Quím. Industrial
CRQ – 03311142 CREA - 791006469

CARINA SANTOS CASAL
Chefe Laboratório
Químico
CRQ - 03251114