OVERCHUTE km 9+220 - (3,80x1,90)

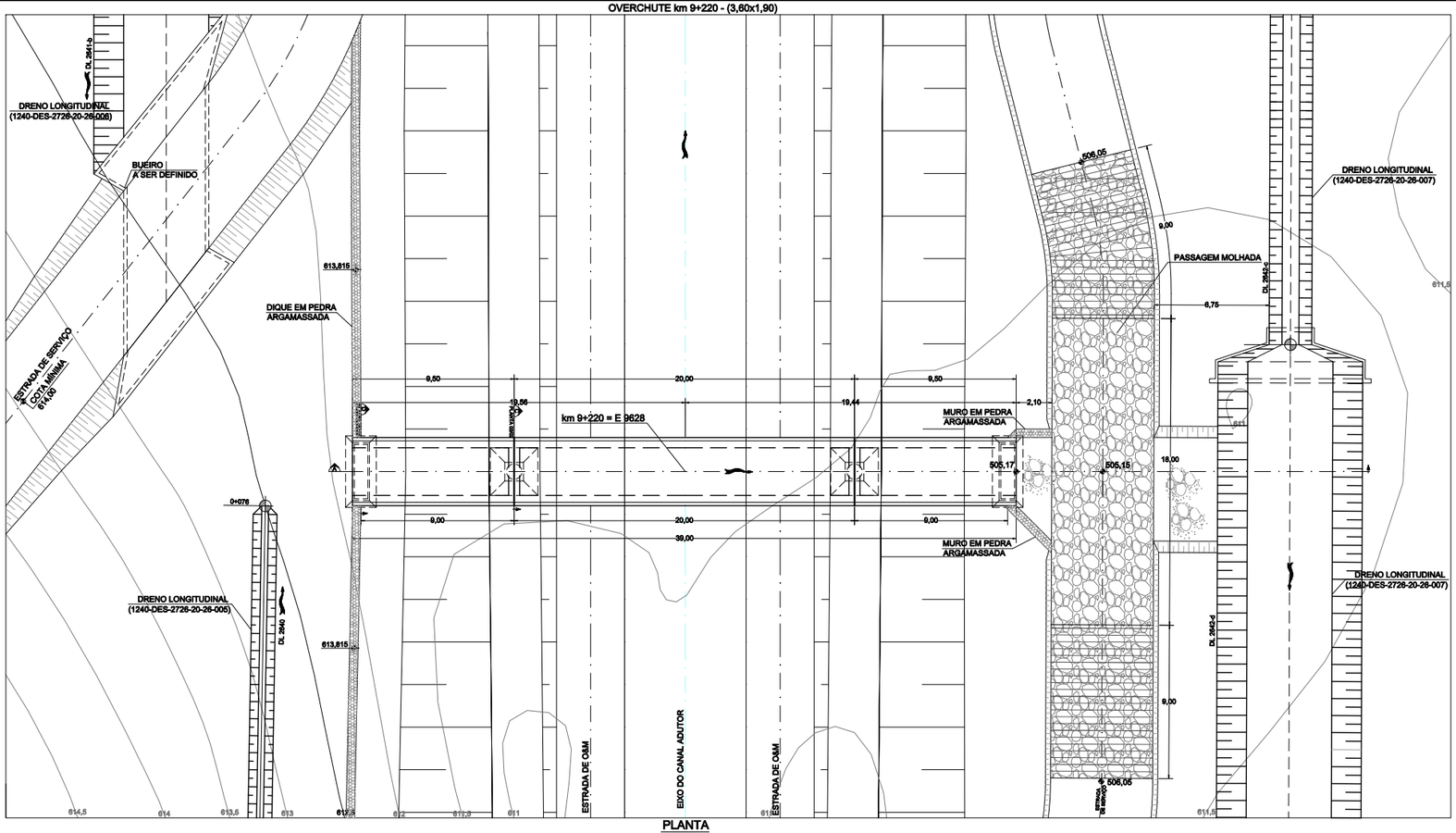

PLANTA
ESC. 1:150

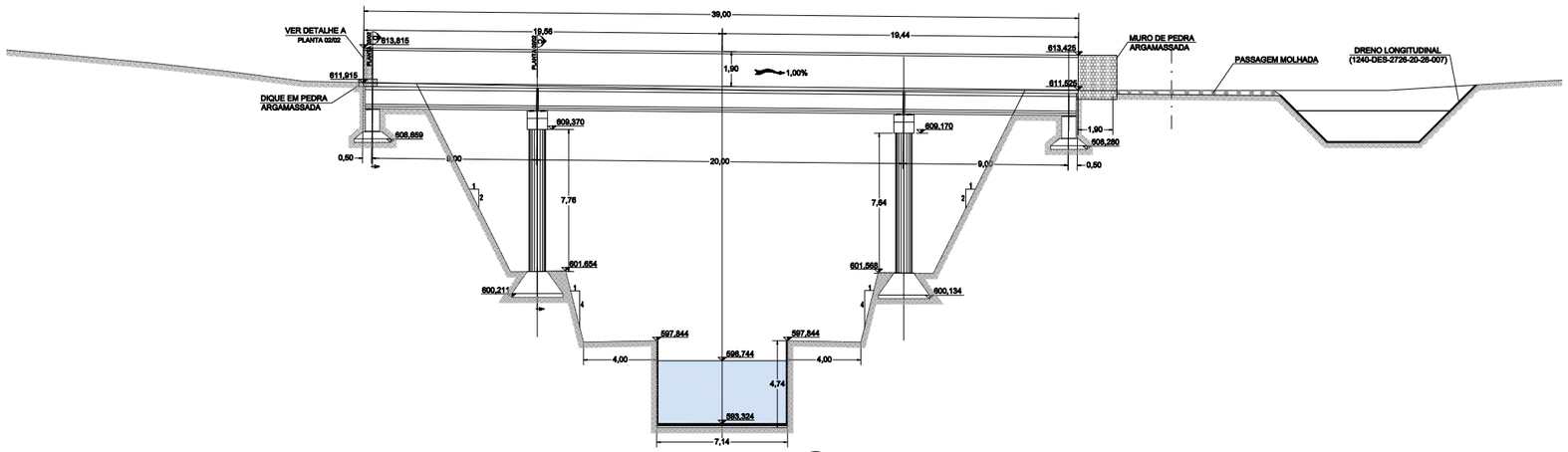

CORTE LONGITUDINAL (A)
ESC. 1:150

ESC. 1:150 — 0 3 6m
ESCALA GRÁFICA

NOTAS:

1 - A localização refere-se ao estaqueamento (km+m) do projeto executivo.

2 - Dimensões em metros, exceto onde indicado.

3 - A fiscalização deverá orientar para que a restituição do efluente dos bueiros deságue nos talvegues naturais, afim de evitar erosões regressivas que possam colocar em risco a obra.

4 - O revestimento nos overchutes será em argamassa de cimento e areia, no traço (1:3) e espessura variando de 3 a 7 cm.

5 - As medidas das sapatas D1 e D2 estão apresentadas no projeto estrutural.

DADOS COMPLEMENTARES

ÁREA DE DRENAGEM (ha)	VAZÃO (m^3/s)
614,90	28,80

DESENHOS DE REFERÊNCIA:

1240-DES-2726-00-00-003: Segmento de Canal entre o Res. Barro Branco e o Túnel Monteiro - Layout dos Dispositivos de Drenagem Externa - Planta 03/03

1240-DES-2226-20-26-008: Segmento de Canal entre o Res. Barro Branco e o Túnel Monteiro - Projeto Geométrico - Planta e Perfil Longitudinal - km 8+400 ao km 9+720 - Planta 08/08

1240-DES-2726-20-26-005: Sistema de Drenagem Externa - Segmento de Canal entre o Res. Barro Branco e o Túnel Monteiro - Projeto Geométrico - Planta e Perfil Longitudinal - (DL2632, DL2633, DL2634, DL2635, DL2636, DL2637, DL2638, DL2640) - Planta 05/07

1240-DES-2726-20-26-006: Sistema de Drenagem Externa - Segmento de Canal entre o Res. Barro Branco e o Túnel Monteiro - Projeto Geométrico - Planta e Perfil Longitudinal - (DL2639, DL2641) - Planta 06/07

1240-DES-2726-20-26-007: Sistema de Drenagem Externa - Segmento de Canal entre o Res. Barro Branco e o Túnel Monteiro - Projeto Geométrico - Planta e Perfil Longitudinal - (DL2642) - Planta 07/07

1240-DES-2726-30-78-018: Sistema de Drenagem Externa - Segmento de Canal entre o Res. Barro Branco e o Túnel Monteiro - Projeto Estrutural - Formas - OVC km 9+220 - Planta 01/02 e 02/02

1240-DES-2726-30-82-025: Sistema de Drenagem Externa - Segmento de Canal entre o Res. Barro Branco e o Túnel Monteiro - Projeto Estrutural - Armaduras - OVC km 9+220 - Plantas 01/05 a 05/05

N°	DESCRIÇÃO	TIPO EMISSÃO	DATA	RUBRICA	OBJETO
-			/ /		
-			/ /		
-			/ /		
-			/ /		
-			/ /		
-			/ /		
-			/ /		
1	ATENDIMENTO AOS COMENTÁRIOS E TROCA DO TIPO DE EMISSÃO	E	15/01/10		
0	EMISSÃO INICIAL	B	22/09/09		

REVISÕES

TIPO DE EMISSÃO
(A) PRELIMINAR
(B) PARA APROVAÇÃO
(C) PARA CONHECIMENTO
(D) PARA COTAÇÃO
(X) PARA CONSTRUÇÃO
(F) CONFORME COMPRADO
(G) CONFORME CONSTRUÍDO
(H) CANCELADO
(I) DE TRABALHO

Consórcio ECOPLAN/SKILL

PROJETISTA: PAULO ROBERTO DE ARAÚJO
APROVAÇÃO: HENRIQUE KOTZIAN
RESP. TÉCNICO: PERCIVAL DE SOUZA / JÚLIO DE SOUZA
Nº ART. : 4189035 / 4192365

DESENHISTA: LUCIANO
DATA: 15/01/10
CREA : RS 002225 / RS 063127

consórcio LOGOS - CONCREMAT
Gerenciamento do Projeto de Integração do Rio São Francisco

APROVAÇÃO - MI: ATA Nº 0571

DATA
13/01/10
/ /
/ /

MINISTÉRIO DA INTEGRAÇÃO NACIONAL
PROJETO DE INTEGRAÇÃO DO RIO SÃO FRANCISCO
COM BACIAS HIDROGRÁFICAS DO NORDESTE SETENTRIONAL

PROJETO EXECUTIVO DO TRECHO V - EIXO LESTE
SISTEMA DE DRENAGEM EXTERNA
SEGMENTO DE CANAL ENTRE O RES. BARRO BRANCO E O TÚNEL MONTEIRO
OVERCHUTE km 9+220 - PLANTA, CORTES E DETALHES

FOLHA 01/02

Nº DES CLIENTE: 1240-DES-2726-20-37-020 | REV. R01 | ESCALA 1:150