

BUEIRO SIMPLES TUBULAR DE CONCRETO - BSTC Ø1,5

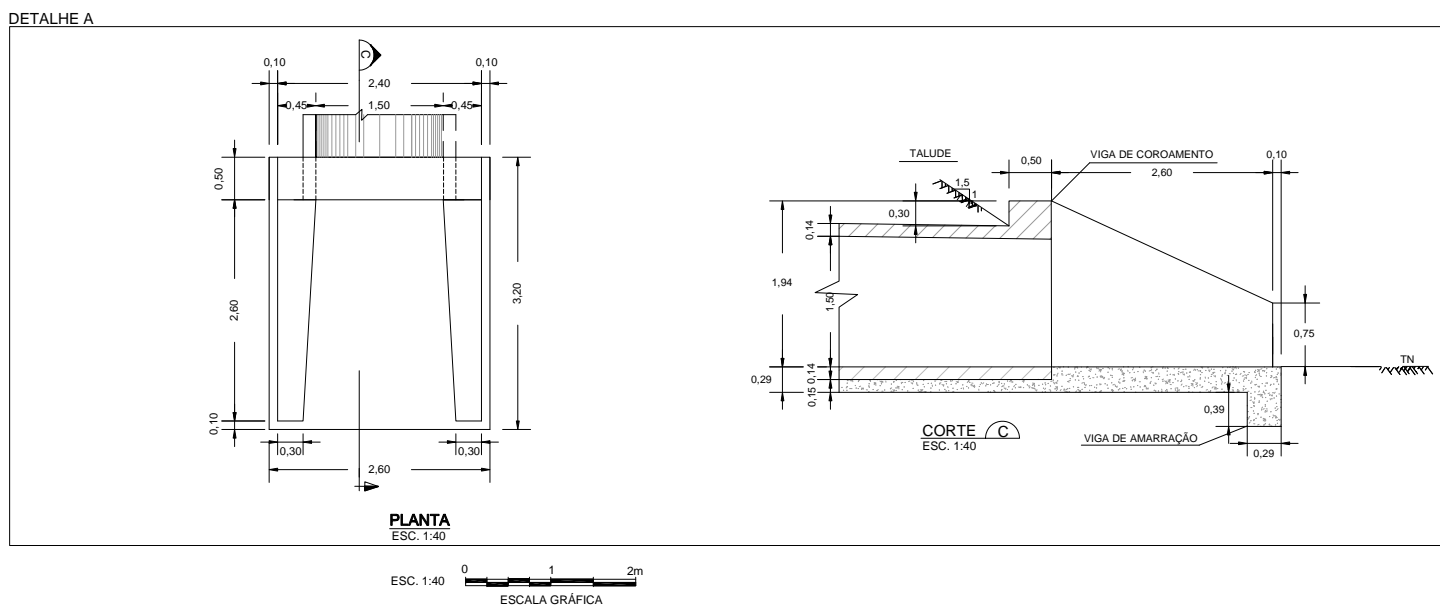
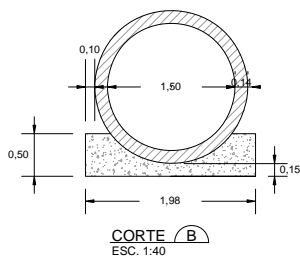
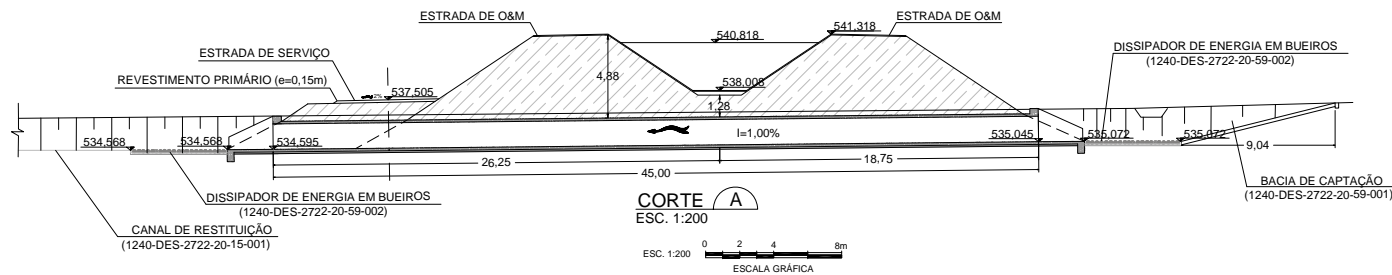
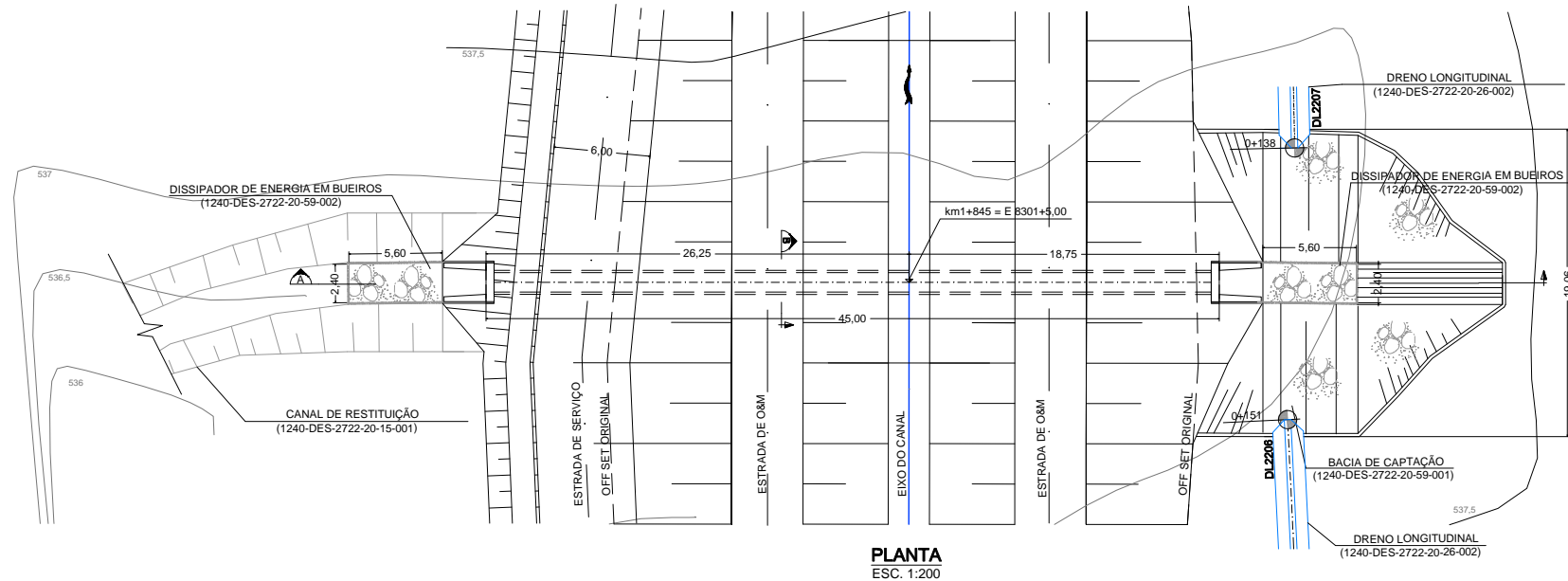

- NOTAS:
- 1 - A localização refere-se ao estaqueamento (km+m) do projeto executivo.
 - 2 - Dimensões em metros, exceto onde indicado.
 - 3 - Na escavação e reaterro foram considerados 50 cm para cada lado além da largura do bueiro.
 - 4 - No cálculo do reaterro foi considerada espessura de 60 cm acima da geratriz superior do bueiro.
 - 5 - Os volumes de escavação e reaterro são respectivamente 135,0 m³ e 219,0 m³.

DADOS COMPLEMENTARES	
ÁREA DE DRENAGEM (ha)	VAZÃO (m ³ /s)
10,50	4,22

- DESENHOS DE REFERÊNCIA:
- 1240-DES-2722-00-00-001: Sistema de Drenagem Externa - Segmento de Canal entre EBV - 5 e Res. Barreiro - Layout dos Dispositivos de Drenagem Externa
 - 1240-DES-2722-20-26-002: Segmento de Canal entre EBV - 5 e Res. Barreiro - Projeto Geométrico - Planta e Perfil Longitudinal - Planta 02/02
 - 1240-DES-2722-30-78-002: Segmento de Canal entre EBV - 5 e Res. Barreiro - Projeto Estrutural - Formas - Boca BSTC
 - 1240-DES-2722-30-78-001: Segmento de Canal entre EBV - 5 e Res. Barreiro - Projeto Estrutural - Formas - Corpo BSTC e BSCC
 - 1240-DES-2722-20-59-001: Segmento de Canal entre EBV - 5 e Res. Barreiro - Projeto Civil - Bacia de Captação para Bueiros
 - 1240-DES-2722-20-59-002: Segmento de Canal entre EBV - 5 e Res. Barreiro - Projeto Civil - Dissipador de Energia para Bueiros
 - 1240-DES-2718-20-26-002: Segmento de Canal entre EBV - 5 e Res. Barreiro - Projeto Geométrico - Planta e Perfil Longitudinal - (DL-2206, DL-2207, DL-2208, DL-2209) - Planta 02/02

REVISÕES		TIPO DE EMISSÃO		PROJETO EXECUTIVO DO TRECHO V - EIXO LESTE SISTEMA DE DRENAGEM EXTERNA		FOLHA	
Nº	DESCRIÇÃO	TIPO EMISSÃO	DATA	RUBRICA	OBJETO	Nº DES CLIENTE	REV.
-						1240-DES-2722-20-37-003 <td>02 </td>	02
1	ALUMENTO NO CORPO DO BUEIRO DEVIDO A INCLUSÃO DA ESTRADA DE SERVIÇO	E	23/06/09				01
2	ALTERAÇÃO DO TIPO DE EMISSÃO E NOTAS	E	25/03/09				01
0	EMISSÃO INICIAL	B	15/03/09				01

MINISTÉRIO DA INTEGRAÇÃO NACIONAL
PROJETO DE INTEGRAÇÃO DO RIO SÃO FRANCISCO
COM BACIAS HIDROGRÁFICAS DO NORDESTE SETENTRIONAL
PROJETO EXECUTIVO DO TRECHO V - EIXO LESTE
SISTEMA DE DRENAGEM EXTERNA
SEGMENTO DE CANAL ENTRE A ESTAÇÃO EBV-5 E RES. BARREIRO
BUEIRO km 1+845 - PLANTA, CORTES E DETALHE
 Nº DES CLIENTE: 1240-DES-2722-20-37-003 | REV: R02 | ESCALA: INDICADA | FOLHA: 01/01