

BSTC ϕ 1,00 m – PONTO DE PASSAGEM 08 EST. 2+14,172

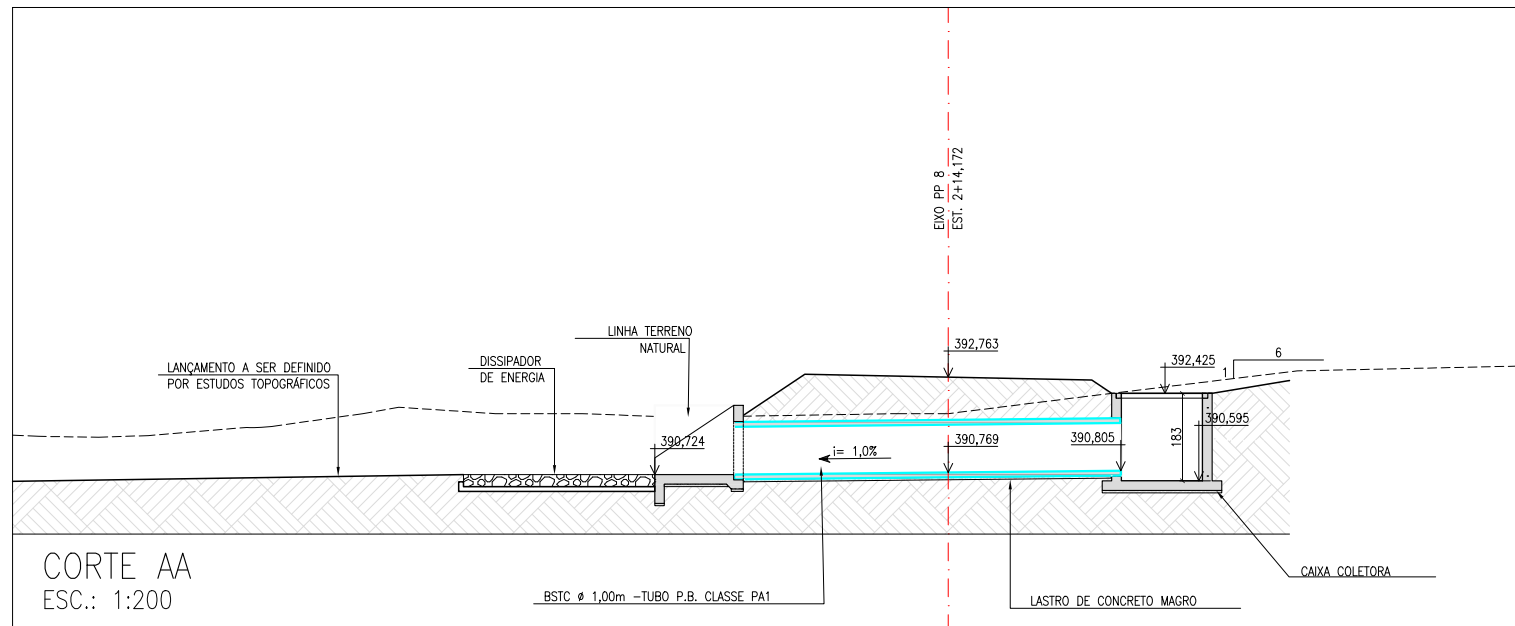
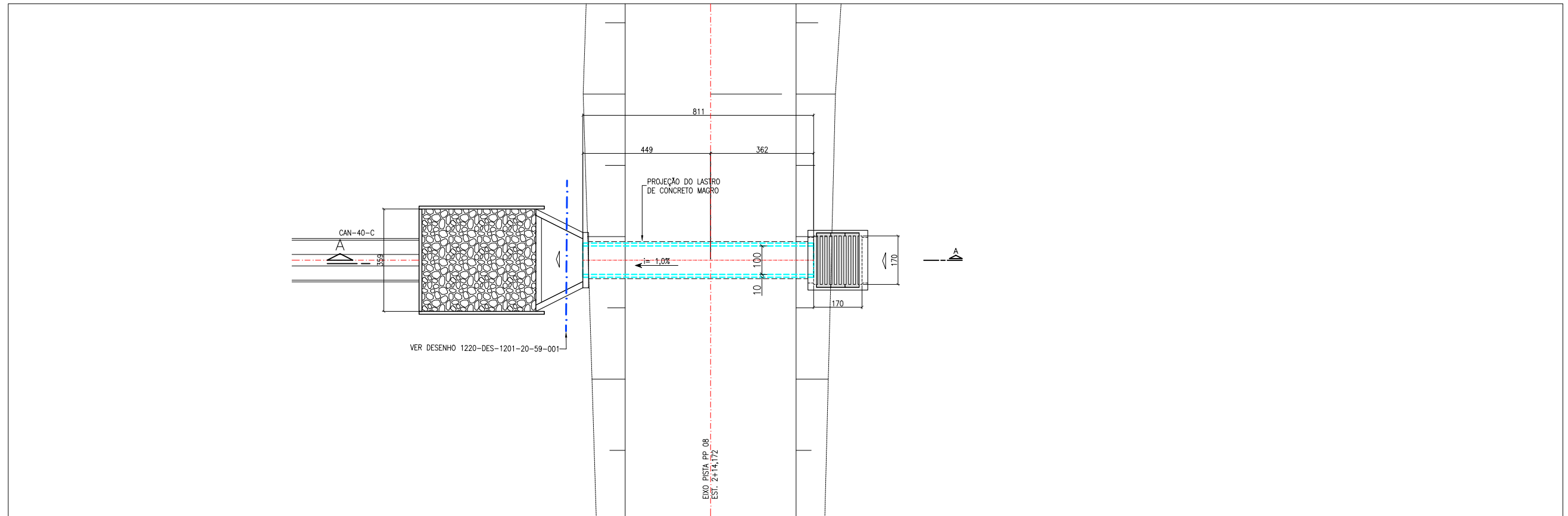

CORTE AA
ESC.: 1:200

02
NOTA :
1 - A SUPERVISÃO DEVERÁ APROVAR OS LOCAIS DE LANÇAMENTO DOS EFLUENTES DOS BUEIROS NOS TALVEGUES NATURAIS A FIM DE EVITAR EROSÕES REGRESSIVAS.

REVISÕES				OBJETO		TIPO DE EMISSÃO		LOGOS - CONCREMAT		MÍNISTÉRIO DA INTEGRAÇÃO NACIONAL		
Nº	DESCRIÇÃO	TIPO EMISSÃO	DATA	RUBRICA		(A) PRELIMINAR	(B) PARA APROVAÇÃO	(C) PARA CONHECIMENTO	(D) PARA COTAÇÃO	(E) PARA CONSTRUÇÃO	(F) CONFORME COMPRADO	DATA
02	INCLUSÃO BUEIRO PONTO PASSAGEM 08 ESTACA 2+14,172	E	01/06/2010			(G) CONFORME CONSTRUÍDO	(H) CANCELADO	(I) DE TRABALHO	PROJETISTA: <i>[Signature]</i>	DESENHISTA: WILLIAN	APROVAÇÃO - ME: ATA Nº 0559	07/12/2009
01	INCLUSÃO FILTRO INVERTIDO	E	01/12/2009						RESPOSTA TÉCNICA: <i>[Signature]</i>	DATA: 29/10/2009	APROVAÇÃO - ME: ATA Nº 0559	/ /
00	EMISSÃO INICIAL	B	29/10/2009						Nº ART.: 92221220070968286	CREA: 500177030 / 0601464709		/ /

LOGOS - CONCREMAT
Gerenciamento do Projeto de Integração do Rio São Francisco

MÍNISTÉRIO DA INTEGRAÇÃO NACIONAL
PROJETO DE INTEGRAÇÃO DO RIO SÃO FRANCISCO
COM BACIAS HIDROGRÁFICAS DO NORDESTE SETENTRIONAL

PROJETO EXECUTIVO - EIXO NORTE - LOTE 'B'
SEGMENTO DE CANAL ENTRE RES. CAICARA E AQUEDUTO PIRANHAS
SISTEMA DE DRENAGEM
PONTO PASSAGEM 08

FOLHA: 01/01

Nº DES CLIENTE: 1220-DES-1738-20-48-027 REV. R02 ESCALA INDIC.