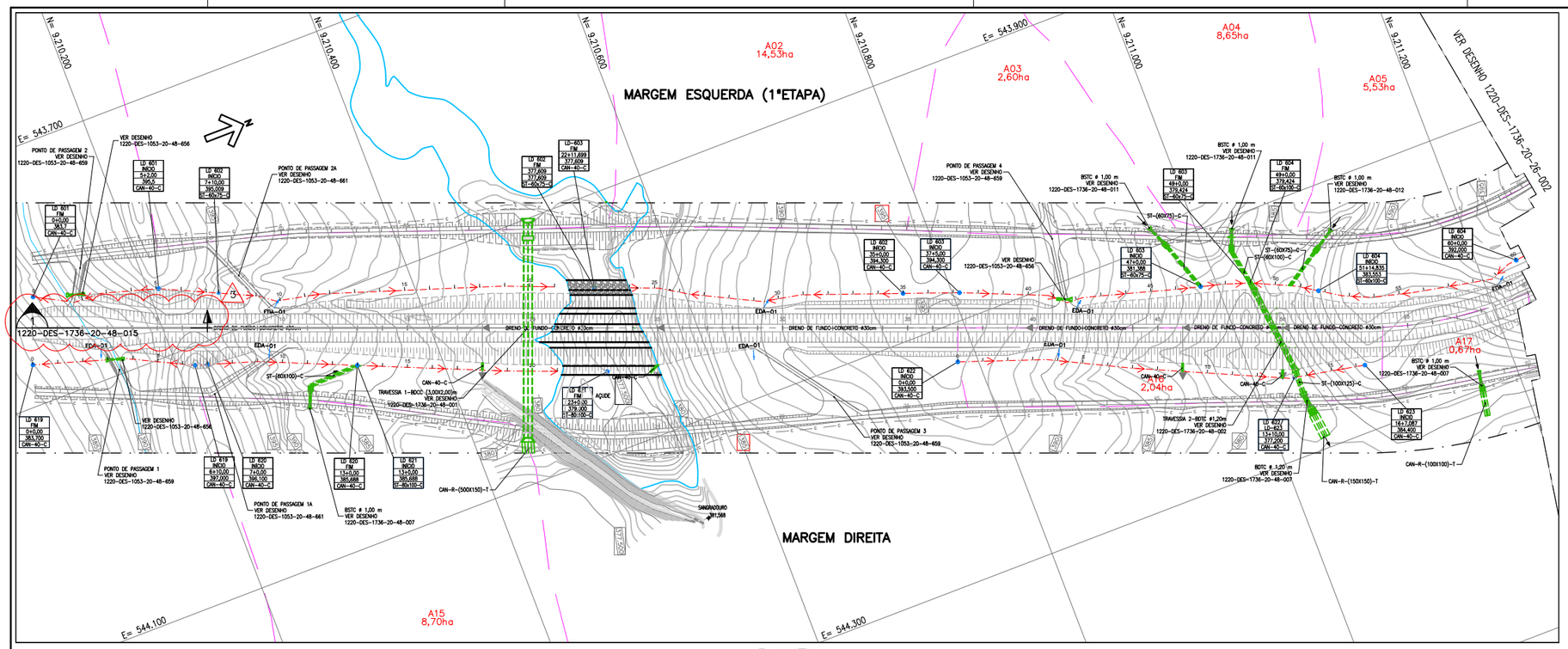

PLANTA

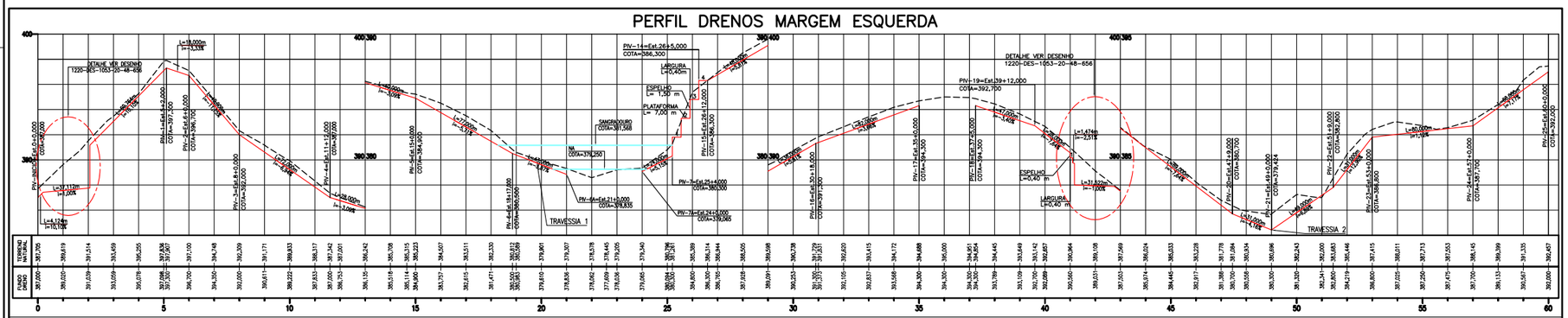

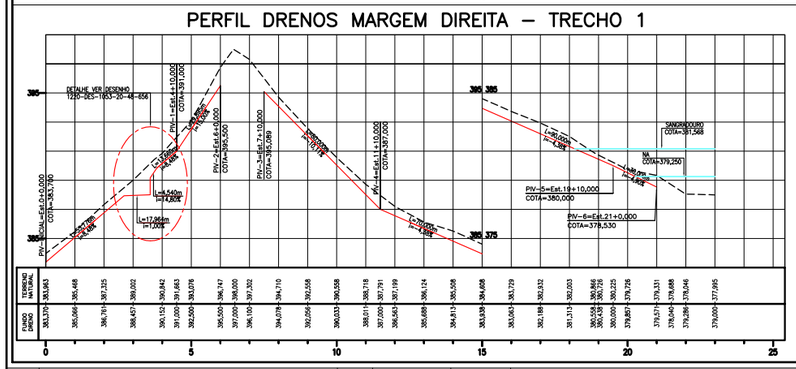

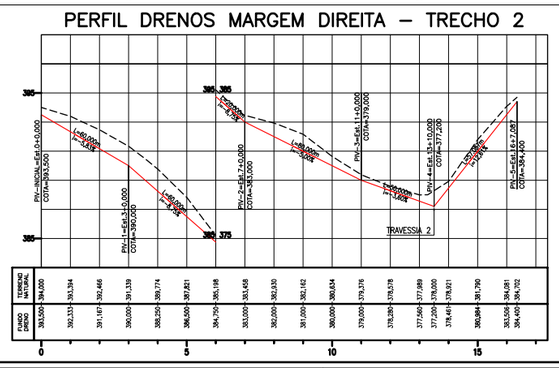

ARTICULAÇÃO

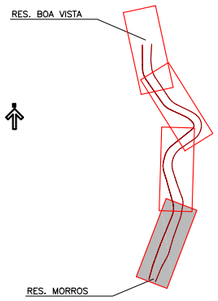

LEGENDA

- DELIMITAÇÃO DAS ÁREAS DE CONTRIBUIÇÃO
- LINHA DE DRENAGEM
- LD 114 / INÍCIO — IDENTIFICAÇÃO DA LINHA DE DRENAGEM
- 6+0,00 — ESTAQUEAMENTO
- 000,00 — COTA DO TERRENO
- CAN-40-C — TIPO DA CANALETA
- VARIAÇÃO DO DIÂMETRO DO DRENO DE FUNDO
- BSTC – BUEIRO SIMPLES TUBULAR DE CONCRETO
- BDTC – BUEIRO DUPLO TUBULAR DE CONCRETO
- BTTC – BUEIRO TRIPLO TUBULAR DE CONCRETO
- BSCC – BUEIRO SIMPLES CELULAR DE CONCRETO
- BDCC – BUEIRO DUPLO CELULAR DE CONCRETO
- BTCC – BUEIRO TRIPLO CELULAR DE CONCRETO

NOTAS

1– DIMENSÕES E ELEVAÇÕES EM METRO, EXCETO ONDE INDICADO.
2 – PROJETOS ELABORADOS SOBRE LEVANTAMENTO TOPOGRÁFICO COMPLEMENTADO POR RESTITUIÇÃO AEROFOTOGRAMÉTRICA.
3 – A LOCAÇÃO DA OBRA DEVERÁ SER AJUSTADA EM CAMPO EM FUNÇÃO DAS CONDIÇÕES TOPOGRÁFICAS.
4 – NOS LOCAIS COM DESCARGA ABAIXO DO NÍVEL DO TERRENO O CAMINHAMENTO E O PONTO LANÇAMENTO DEVERÃO SER DEFINIDOS
5– A ESCAVAÇÃO DA FUNDAÇÃO SERÁ FUNÇÃO DA ALTURA DO ATERRO E DA COMPACIDADE DO SOLO MEDIDA PELO ENSAIO SPT, COMO SEGUE:

ALTURA DO ATERRO (m)	SPT
0-5	>=4
5-10	>=7
10-15	>=11
15-20	>=15

O NÍVEL DA FUNDAÇÃO DA GALERIA DEVERÁ SER CONFIRMADO PELA SUPERVISORA MEDIANTE 3 ENSAIOS SPT ,EXECUTADOS PELO CONSTRUTOR NO EIXO DA GALERIA,SENDO UM EM CADA EXTREMIDADE E OUTRO NO CENTRO.

PERFIL LONGITUDINAL

1:200 — 0 2 4 6 8 10 15 20m — ESCALA GRÁFICA (VERTICAL)

1:2000 — 0 20 40 60 80 100 150 200m — ESCALA GRÁFICA (HORIZONTAL)

N°	DESCRIÇÃO	TIPO EMISSÃO	DATA	RUBRICA	OBJETO
06	ALTERAÇÃO NA SOBREPOSIÇÃO DO TEXTO	E	13/04/2011		
05	INCLUSÃO DOS PONTOS DE PASSAGEM 1A E 2A	E	30/11/2010		
04	ADEQUAÇÃO DA TRAVESSIA 1	E	15/11/2010		
03	LOCAÇÃO DE SEÇÃO DO INÍCIO DO DRENO	E	20/04/2010		
02	INSERÇÃO DRENOS DE FUNDO PLANTA E ALTERAÇÃO PERFIL LINHAS DRENAGEM	E	31/03/2010		
01	INCLUSÃO DA ATA DE APROVAÇÃO	E	23/06/2009		
00	EMISSÃO INICIAL	B	13/03/2009		

REVISÕES

TIPO DE EMISSÃO
- (A) PRELIMINAR
- (B) PARA APROVAÇÃO
- (C) PARA CONHECIMENTO
- (D) PARA COTAÇÃO
- [X] PARA CONSTRUÇÃO
- (F) CONFORME COMPRADO
- (G) CONFORME CONSTRUÍDO
- (H) CANCELADO
- (I) DE TRABALHO

HIDROCONSULT Consultoria, Estudos e Projetos S.A.
MWH BRASIL
consórcio LOGOS - CONCREMAT — Gerenciamento do Projeto de Integração do Rio São Francisco

PROJETISTA:
APROVAÇÃO:
RESP. TÉCNICO:
N° ART. :92221220070968285
DESENHISTA: LECIUS
DATA: 13/03/2009
CREA :500177030 / 0601464709
APROVAÇÃO – MI: ATA N° 0429
DATA 19 / 06 /2009

MINISTÉRIO DA INTEGRAÇÃO NACIONAL
PROJETO DE INTEGRAÇÃO DO RIO SÃO FRANCISCO
COM BACIAS HIDROGRÁFICAS DO NORDESTE SETENTRIONAL

PROJETO EXECUTIVO – EIXO NORTE – LOTE 'B'
SEGMENTO DE CANAL ENTRE RES. MORROS E RES. BOA VISTA
SISTEMA DE DRENAGEM
PLANTA E PERFIL – EST. 0 A EST. 60

N° DES CLIENTE: 1220-DES-1736-20-26-001 | REV. R06 | ESCALA INDIC.

FOLHA 01/04