

BDCC (2,50x2,50) m – PISTA ESQUERDA EST. 312+10,00

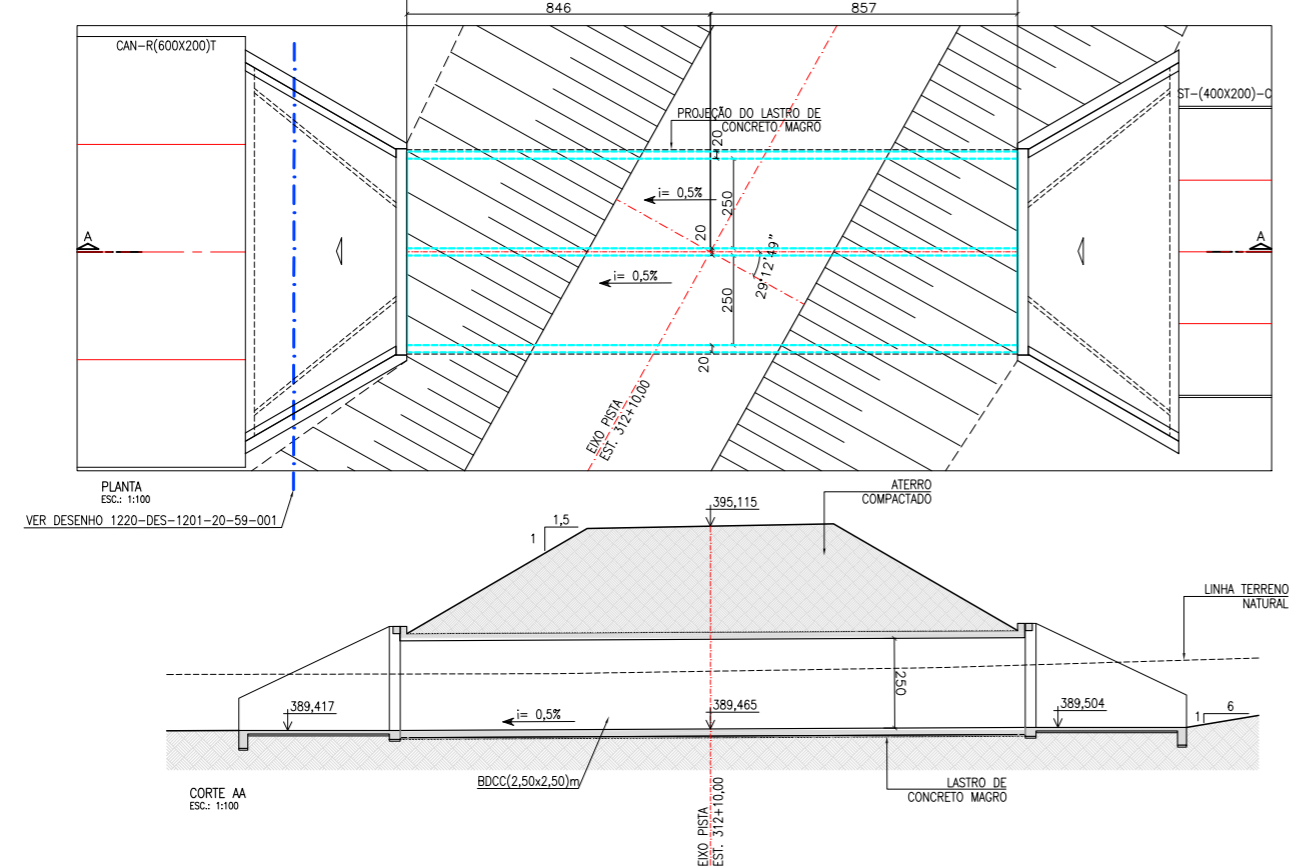

BSTC Ø 1,00 m – PISTA ESQUERDA EST. 320+0,00

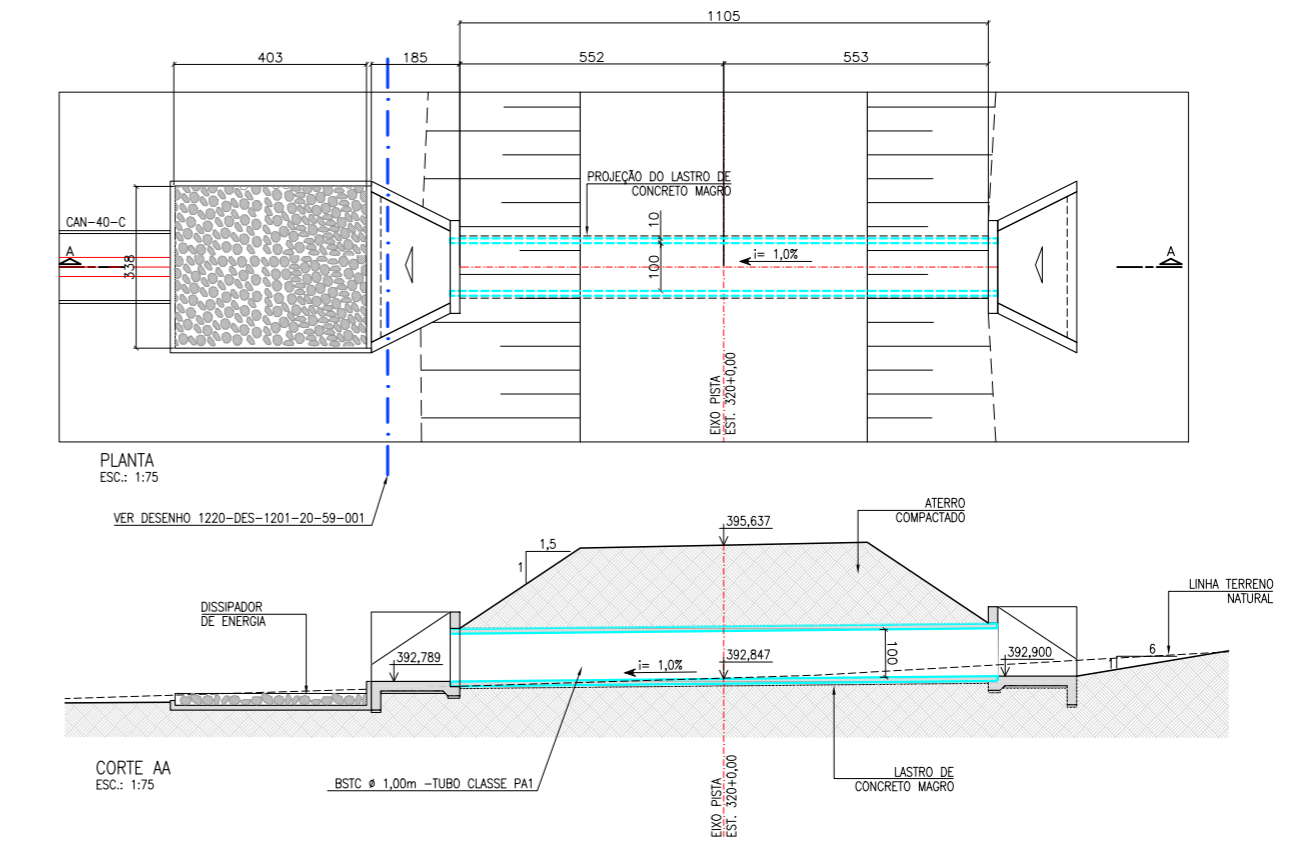

BSTC Ø 1,00 m – PISTA ESQUERDA EST. 345+0,00

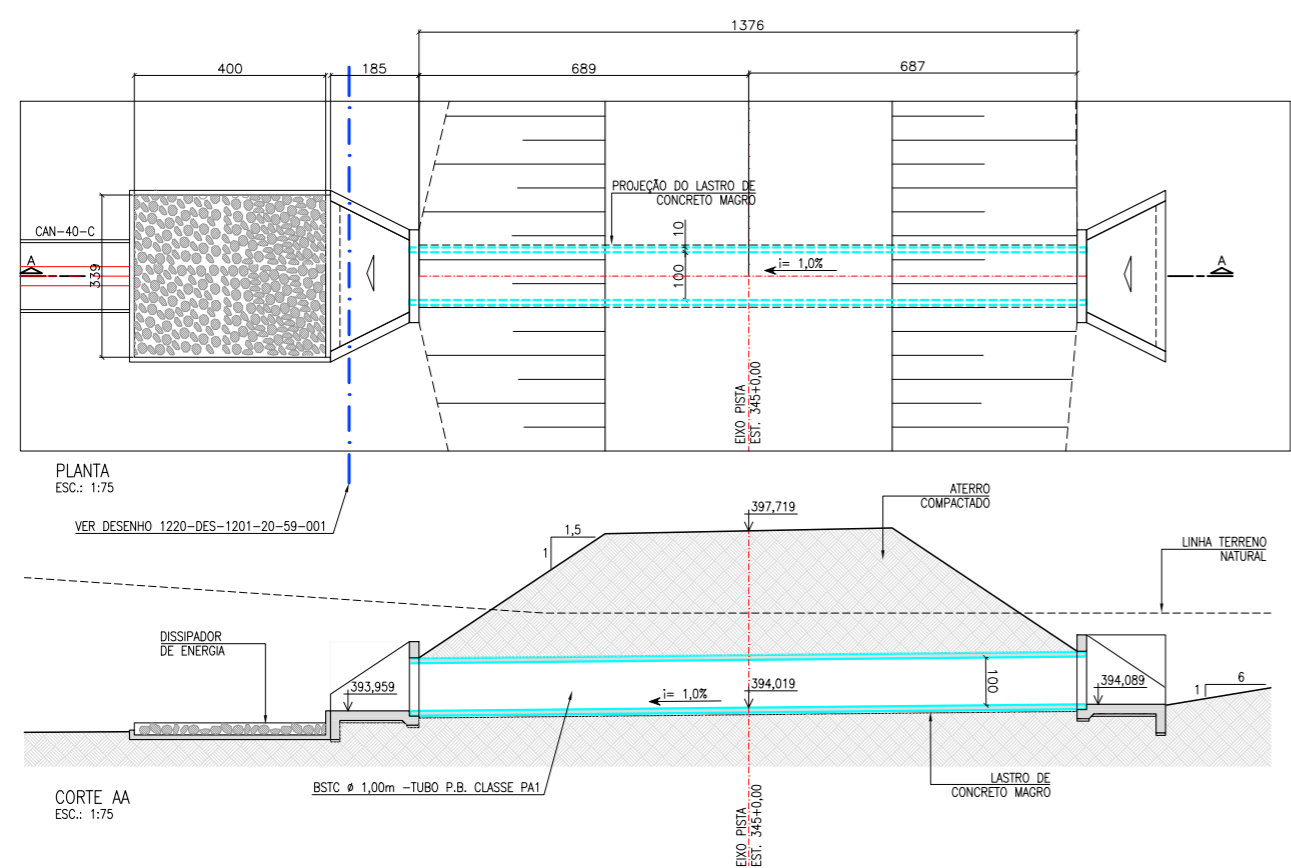

BSTC Ø 1,00 m – PISTA ESQUERDA EST. 371+0,00

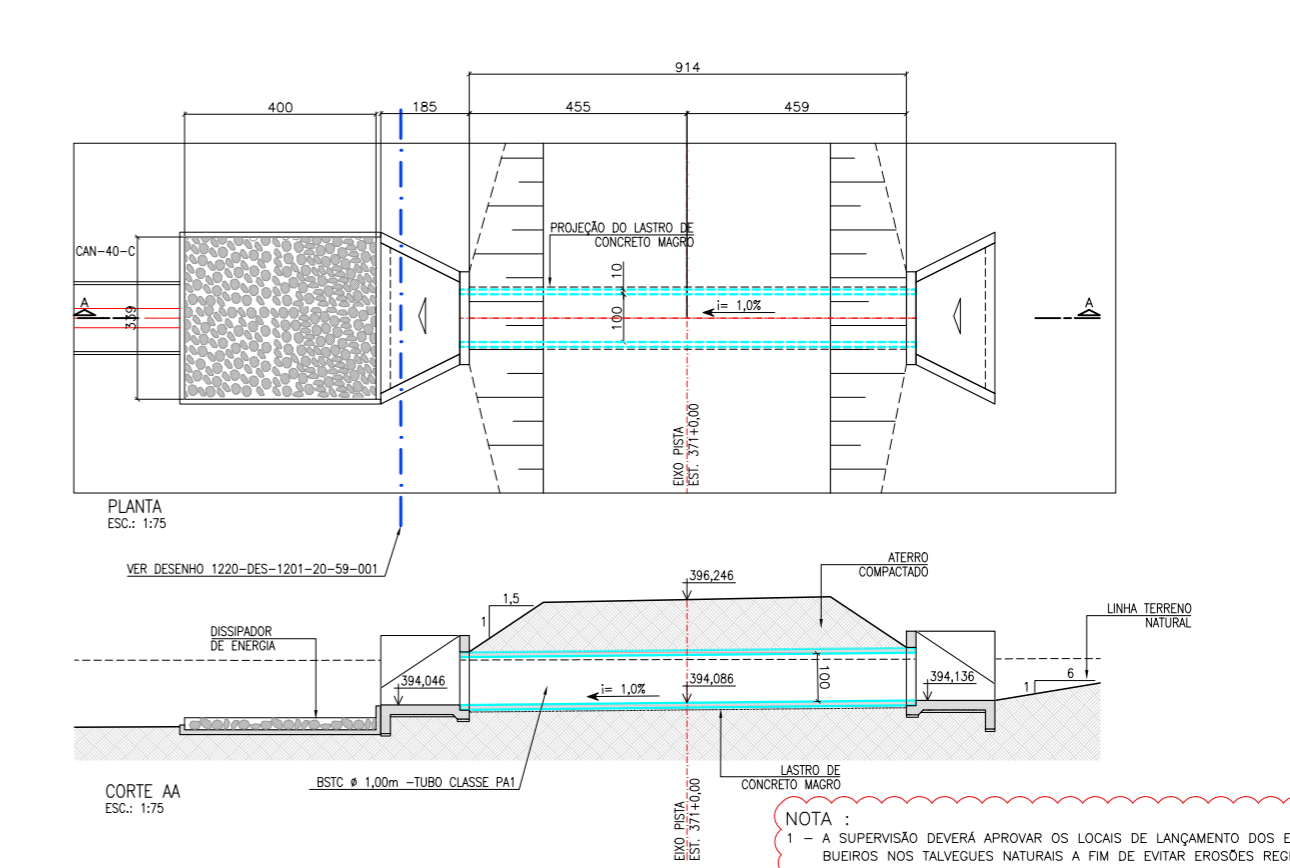

NOTA :
1 - A SUPERVISÃO DEVERÁ APROVAR OS LOCAIS DE LANÇAMENTO DOS EFLUENTES DOS BUEIROS NOS TALVEGUES NATURAIS A FIM DE EVITAR EROSIÕES REGRESSIVAS.

Nº	DESCRIÇÃO	TIPO DE EMISSÃO	DATA	RUBRICA	OBJETO
02	INCLUSÃO DAS COTAS DOS DISSIPADORES	(A) PRELIMINAR	29/03/2010		
01	INCLUSÃO DA DATA DE APROVAÇÃO	(B) PARA APROVAÇÃO	23/06/2009		
00	EMISSÃO INICIAL	(C) PARA CONHECIMENTO	13/05/2009		

TIPO DE EMISSÃO

(A) PRELIMINAR
(B) PARA APROVAÇÃO
(C) PARA CONHECIMENTO
(D) PARA COTAÇÃO
(E) PARA CONSTRUÇÃO
(F) CONFORME COMPRADO
(G) CONFORME CONSTRUÍDO
(H) CANCELADO
(I) DE TRABALHO

HIDROCONSULT
Consultoria, Estudos e Projetos S.A.

MWH BRASIL

PROJETISTA: *[Signature]*
APROVAÇÃO: *[Signature]*
RESP. TÉCNICO: *[Signature]*
Nº ART.: 92221220070968286

DESENHISTA: LEANDRO MORAES/VANESSA
DATA: 13/05/2009
CREA: 500177030 / 0601464709

consórcio
LOGOS - CONCREMAT
Gerenciamento do Projeto de Integração do Rio São Francisco

APROVAÇÃO - ME: ATA Nº 0429
DATA: 19/06/2009

MINISTÉRIO DA INTEGRAÇÃO NACIONAL
PROJETO DE INTEGRAÇÃO DO RIO SÃO FRANCISCO
COM BACIAS HIDROGRÁFICAS DO NORDESTE SETENTRIONAL

PROJETO EXECUTIVO – EIXO NORTE – LOTE 'B'
SEGMENTO DE CANAL ENTRE AQUEDUTO PINÇA E AQUEDUTO CATINGUEIRA
SISTEMA DE DRENAGEM

FOLHA
01/01

Nº DES CLIENTE: 1220-DES-1731-20-48-016
REV. R02
ESCALA INDIC.